



Anexo 9

Memoria de la Red de Resiembra e Intercambio Año 2016

Informe 2016

Red de Resiembra e Intercambio de variedades locales de cultivo

Red Andaluza de Semillas “Cultivando Biodiversidad” (RAS)



Sevilla, a 1 de marzo de 2017



Créditos

Título: Informe de la Red de Resiembra e Intercambio de variedades locales de cultivo. Año 2016.

Edita y coordina: Red Andaluza de Semillas "Cultivando Biodiversidad".

Caracola del C.I.R. – Parque de San Jerónimo s/n. 41015 Sevilla (España)

Tfno. / Fax: 954 406 423

Correo-e: info@redandaluzadesemillas.org

Web: www.redandaluzadesemillas.org

Autoras/es: Red Andaluza de Semillas "Cultivando Biodiversidad".

Colaboradores: Agricultores/as y personas que participan en la Red de Resiembra e Intercambio de variedades locales de cultivo.

Fotografías: Red Andaluza de Semillas "Cultivando Biodiversidad".

Lugar y año: Sevilla (España), Julio de 2017.

Reproducción y divulgación: Esta obra está bajo una licencia de [Creative Commons](https://creativecommons.org/licenses/by/4.0/). Todo el material puede ser reproducido y utilizado libremente siempre que sea con fines no comerciales, que se cite al autor y se comparta bajo la misma licencia. En caso de su uso, por favor envíennos una copia para nuestro conocimiento. Los artículos son de entera responsabilidad de sus autores/as.

Diseño y producción: Red Andaluza de Semillas "Cultivando Biodiversidad".



Contenidos

Antecedentes	Página.- 04
Protocolo de trabajo de la Red de Resiembra e Intercambio	Página.- 05
Actividades de la Red de Resiembra e Intercambio	Página.- 14
Actividad del banco local: variedades disponibles, intercambios, apadrinamientos, donaciones y participación	Página.- 27
Anexos	Página.- 82
Anexo 1.- Modelo de ficha para la recopilación de información sobre variedades locales de cultivo.	Página.- 82
Anexo 2.- Formulario para la evaluación y valoración.	Página.- 83



Antecedentes

La resiembra e intercambio de variedades locales de cultivo la llevan realizando los agricultores y agricultoras desde tiempos ancestrales. Esta acción ha sido restringida y prohibida en algunos casos en las últimas décadas por parte de las Leyes de semillas y la imposición de una agricultura, distribución y alimentación industrial y multinacional. Pero, a pesar de ello, muchos agricultores, redes de semillas y aficionados han persistido y luchado por su derecho de resembrar e intercambiar sus propias semillas.

En Andalucía son muchos los grupos de agricultores, consumidores y redes que han trabajado en los territorios en el uso, conservación, producción e intercambio de variedades locales de cultivo. En este sentido, la Red Andaluza de Semillas "Cultivando Biodiversidad" (RAS) lleva más de diez años trabajando y coordinando muchas de estas acciones e iniciativas.

Así y como desarrollo de uno los múltiples objetivos de la RAS se realizó en 2007, en una de las cooperativas con mayor experiencia en el uso y recuperación de variedades locales, la Cooperativa La Verde (Villamartín, Cádiz), la primera reunión formal para sentar las bases y relaciones entre los interesados en participar, coordinarse y realizar acciones conjuntas en torno a las variedades locales de cultivo en Andalucía.

Entre las actividades a llevar a cabo se propuso la conformación de una Red de Resiembra e Intercambio de variedades locales de cultivo (Rel) que sirviera para la puesta en contacto de interesados en intercambiar semillas.

Con objeto de continuar con las estrategias y acciones planteadas se han celebrado en años sucesivos diferentes Encuentros de la Rel formada por agricultores y agricultoras que fomentan el uso, intercambio y conservación de variedades locales de cultivo. Estos espacios tienen como pilares fundamentales el intercambio de semillas y conocimientos y la definición de líneas de trabajo a desarrollar en torno a la resiembra e intercambio de variedades tradicionales.

Durante el año 2016 una de las actividades que más ha fomentado el uso de la Rel como herramienta para el intercambio de semillas ha sido la XIII Feria andaluza de la biodiversidad agrícola en Torreperogil (Jaén) del 28 al 30 de Octubre de 2016.

Organizada por la Red Andaluza de Semillas (RAS), Asociación Campesina Re-Inicia, Asociación Ecocultural Huerto de la Cora y HORTOAN contó con la colaboración del Ayuntamiento de Torreperogil, Junta de Andalucía y Unión Europea a través del proyecto Diversifood.



Protocolo de trabajo de la Red de Resiembra e Intercambio

Con objeto de establecer unas mínimas condiciones de organización para el funcionamiento de la Rel se ha establecido un protocolo de trabajo.

Este protocolo se ha ido mejorado conforme se han ido detectando puntos débiles en la Rel o se han querido poner en marcha nuevas líneas de trabajo estratégicas para el desarrollo del proyecto. En este sentido, en la reunión del Grupo de Trabajo Técnico de la RAS celebrado el 18 de septiembre de 2012 en la Caracola del CIR del Parque de San Jerónimo (Sevilla) se sentaron las bases de la puesta en marcha de tres Campañas asociadas a la Rel así como se realizaron algunas mejoras en el Protocolo para la gestión del proyecto.

Estos cambios y nuevas propuestas se reflejan a continuación en la versión del protocolo elaborada el 12 de diciembre de 2012.

Banco local de semillas



Aportar variedades locales de cultivo al banco local

La RAS, como mediadora de la Rel, se pondrá en contacto con aquellas personas interesadas en cada una de las temporadas de cultivo (primavera-verano y otoño-invierno) para ver qué variedades locales van a poner a disposición del banco local de semillas.

Este contacto se realizará durante los meses de octubre y abril, respectivamente, vía web (<http://www.redandaluzadesemillas.org/red-de-resiembra-e-intercambio-177/informes-y-listado-de-variedades/>), Facebook (www.facebook.com/Red.Andaluza.Semillas.Cultivando.Biodiversidad) y correo-e y preferentemente pero también vía telefónica y/o postal, para aquellas personas que no tengan acceso a internet y lo soliciten. Con las variedades aportadas por las personas interesadas y las semillas sobrantes de las temporadas anteriores se realizará un listado de las variedades disponibles en la Rel para su intercambio en cada temporada.

En cualquier caso, también se podrán aportar semillas acudiendo a la sede de la RAS o a los diferentes eventos en los que la RAS participa (talleres, jornadas, ferias, etc.).

Actualización del listado de variedades disponibles para el intercambio

El listado de las variedades disponibles para el intercambio se actualizará dos veces al año, previo a las épocas de siembra de los cultivos de primavera-verano y los de otoño-invierno. Se colgará en la web de la RAS y Facebook y se enviará vía correo-e o postal (para aquellas personas que no tengan acceso a internet y lo soliciten) a las personas interesadas.



Petición de variedades para el intercambio

Sólo podrán solicitar semillas para cada temporada aquellas personas que hayan aportado variedades al banco en alguna temporada de los dos últimos años. Las personas interesadas en algunas de las variedades del banco disponibles para intercambio tendrán que comunicárselo a la RAS (vía telefónica, vía postal o correo-e) para que se las enviemos.

En cualquier caso, también se podrán pedir semillas acudiendo a la sede de la RAS o en eventos que se organicen para ese fin como talleres, jornadas o ferias.

Personas sin disponibilidad de variedades

Aquellas personas interesadas en formar parte de la Red podrán participar gratuitamente una vez tengan variedades para intercambiar y aportar al banco. Así pues, os animamos a buscar variedades, visitando ferias de la biodiversidad agrícola, prospectando y preguntando a agricultoras y agricultores mayores de vuestros pueblos y comarcas. La RAS puede facilitar contactos de personas y grupos que trabajan en el tema.

Recordamos que la RAS regala a los nuevos socios y socias un estuche con semillas de variedades tradicionales andaluzas. Además, las personas interesadas pueden participar en la Campaña Apadrina una variedad tradicional (ver apartado de Campaña Apadrina una variedad tradicional).

Recepción de semillas y etiquetado

Una vez recibidas las semillas en la RAS se descartarán todos los envíos que lleguen con daños por insectos, enfermedades o sin el año de la cosecha. También se descartarán las semillas de las que hayan pasado más de dos años desde su cosecha.

Las semillas se almacenarán en tarros de cristal debidamente etiquetadas, constituyendo cada tarro un lote. Las etiquetas de identificación constarán de: nombre de la variedad, nombre científico de la especie y año de recolección de la semilla.

En el caso de que una variedad salga del banco y vuelva al año siguiente, se procederá a comprobar que no existen diferencias de aspecto con las semillas de la misma variedad del año anterior en cuyo caso se etiquetará con la misma denominación varietal, pero indicando el año de recolección. Todas las semillas de una misma variedad, independientemente de la persona que las facilite, que hayan sido producidas en el mismo año se integrarán en un único lote.

En caso de que se detecten diferencias entre las semillas recibidas y la variedad original se procederá a tratarlas como si fuesen de una variedad diferente a la original, asignándole una nueva denominación varietal. El nuevo nombre será idéntico al de la variedad original pero añadiendo al final la localidad de la persona que la facilite. Por ejemplo, si la variedad original se llamaba *Lechuga romana de Villamartín*, las nuevas semillas que



lleguen, procedentes de un agricultor de Ronda, se etiquetarán como *Lechuga romana de Ronda*.

En el banco no se almacenarán semillas de más de dos años y se destinarán a fines de fomento de la soberanía alimentaria (acciones de sensibilización, regalías, etc.).

Sobre la identidad de las variedades

El banco es sólo una herramienta para facilitar el intercambio no comercial de material vegetal tradicional entre las personas interesadas. La relación entre el nombre de la variedad y las semillas recibidas se basa únicamente en la información aportada por las personas donantes.

La probabilidad de cambios de identidad varietal y mezclas accidentales en este sistema colectivo de intercambio es alta, por lo que se recomienda a los participantes sembrar sólo una pequeña cantidad de la variedad suministrada para comprobar que la semilla se corresponde realmente con las características varietales deseadas.

Reparto y envío de las semillas

Una vez recibidas todas las peticiones de las personas interesadas en algunas de las variedades disponibles se procederá a repartir las semillas a los solicitantes de cada variedad. Para atender las peticiones se dará prioridad a las solicitudes que lleguen en primer lugar suministrándole las semillas más reciente. Una vez agotado este lote se repartirán las semillas del lote anterior. En cualquier caso se archivará en un sobre una pequeña cantidad de semillas de cada variedad del último lote para que sirva para identificar las semillas que lleguen posteriormente.



Conservación de las semillas

Las variedades, debidamente etiquetadas se almacenarán en la sede de la RAS en tarros de cristal con cierre hermético y, para evitar problemas de humedad, se utilizarán tizas u otros materiales que absorben la posible humedad residual de los lotes de semillas.

Cronograma de funcionamiento de la Rel

TEMPORADA PRIMAVERA-VERANO	
Periodo	Actividad
1-7 de octubre	Solicitud personas interesadas para ver las semillas que van a poner a disposición del banco local.
23-31 de octubre	Recepción de las semillas en el banco local.
1-15 de noviembre	Actualización por parte de la RAS del listado de variedades disponibles.
15-30 de noviembre	Envío de listado de variedades disponibles a las personas interesadas.
1-15 de diciembre	Recepción de las peticiones de semillas del banco local.
15-31 de diciembre	Preparación de las semillas y envío a los solicitantes.
TEMPORADA OTOÑO-INVIerno	
Periodo	Actividad
1-7 de abril	Solicitud personas interesadas para ver las semillas que van a poner a disposición del banco local.
23-30 de abril	Recepción de las semillas en el banco local.
1-15 de mayo	Actualización por parte de la RAS del listado de variedades disponibles.
15-31 de mayo	Envío de listado de variedades disponibles a las personas interesadas.
1-15 de junio	Recepción de las peticiones de semillas del banco local.
15-30 de junio	Preparación de las semillas y envío a los solicitantes.



Base de datos de la RAS

La identificación de las variedades se hará en función de lo establecido por la base de datos de la RAS. Cada variedad estará identificada por la información relativa al nombre de la variedad, el nombre científico de la especie, el nombre común de la especie que le da el agricultor, el agricultor o agricultora que la donó originalmente y la localidad.

El lote llevará además de la información del nombre de la variedad y la localidad, el año de su cosecha.

Asimismo, se anotará en la base de datos las personas que participan en cada intercambio indicando las variedades que donan y reciben.

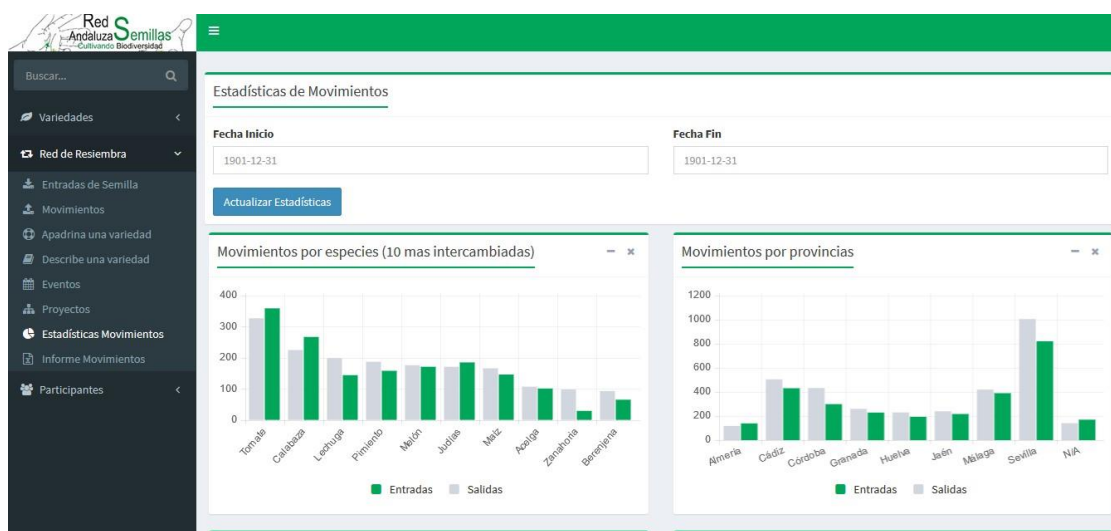



Campaña Apadrina una variedad tradicional

Campaña destinada para aquellas personas, socias/os de la RAS, que no dispongan de semillas para intercambiar y quieran acercarse a la Rel y aquellas otras que quieran implicarse más, se le ofrece la posibilidad de apadrinar una variedad del banco local.

Con esta Campaña se pretende que la persona socia que apadrine comience a cultivar una variedad que le ofrezca la posibilidad de obtener sus propias semillas, para posteriormente, intercambiar con la Rel y además aumentar la información sobre las variedades. Así, quienes apadrinen variedades deberán comprometerse a hacer un especial seguimiento y recopilar información específica de la variedad, de modo que al devolver la información recogida, esté disponible para el resto de personas de la Rel. Para ello la RAS proveerá a los participantes de una ficha confeccionada para tal efecto.

El número máximo de variedades que puede apadrinar una persona socia es de 2 por temporada y el listado de variedades se colgará en:

<http://www.redandaluzadesemillas.org/red-de-resiembra-e-intercambio-177/informes-y-listado-de-variedades/>.

Para participar en la Campaña, las personas socias deberán solicitarlo a la RAS a través de un correo-e a:

info@redandaluzadesemillas.org con el nombre de las variedades.

El plazo del 1 al 15 de diciembre para la temporada de primavera-verano y del 1 al 15 de junio para la temporada de otoño-invierno.

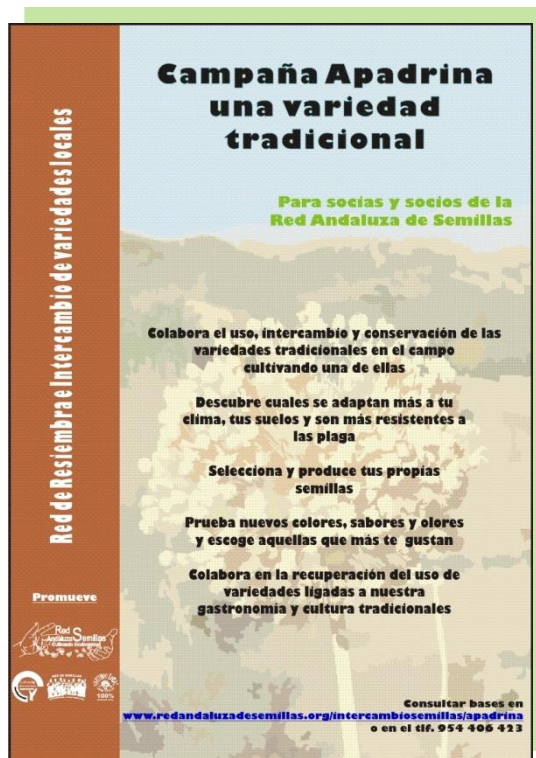



Campaña Estrénate con la Biodiversidad Cultivada

Campaña enfocada a asociaciones y centros escolares que tengan un huerto ecológico. Su objetivo es la formación y sensibilización de los participantes sobre la importancia de la biodiversidad cultivada y la agricultura ecológica y campesina a través de la utilización de variedades tradicionales.

Para participar en ella, la asociación o centro escolar enviará una solicitud en la que además de los datos personales del solicitante, se describirá las características del huerto y su motivación para el uso de variedades locales. Para facilitar éste proceso la RAS proporcionará dicha solicitud que habrá que enviarla a info@redandaluzadesemillas.org en los plazos señalados para la campaña de cultivo en cuestión.

Una vez aprobada la solicitud por parte de la RAS, la asociación o centro escolar pasa a firmar un Acuerdo de Colaboración con la misma que tiene un año de vigencia. Se puede consultar tanto la solicitud como el acuerdo de colaboración en:

www.redandaluzadesemillas.org/intercambiosemillas/estrenate.

La Campaña consiste básicamente en el envío, a portes debidos, por parte de la RAS de un Estuche de la Biodiversidad Cultivada que contiene 10 variedades tradicionales (5 de cultivos de otoño-invierno y 5 de primavera-verano) junto a unas fichas informativas de cómo cultivarlas.

El huerto de ocio y/o escolar se compromete a cultivar dichas variedades con métodos de manejo ecológico y describir al menos 4 variedades según la ficha proporcionada por la RAS.





Campaña Describe una variedad tradicional

En esta Campaña pueden participar todas aquellas personas interesadas en realizar un trabajo de caracterización/descripción de variedades.

Sus objetivos principales son:

- Contrastar y aumentar la información disponible sobre las variedades tradicionales que se han descrito en trabajos previos.
- Formar grupos de agricultores-investigadores que participen en los proyectos de caracterización/descripción de variedades de la RAS.

La RAS elegirá, en cada temporada, las variedades a describir en función de las existencias de semillas en el banco local y proporcionará a la persona participante tanto una cantidad suficiente de semillas así como el guión y las fichas para la descripción de las variedades.

El número máximo de variedades que puede solicitar para describir una persona es de 2 por temporada y el listado de variedades se colgará en <http://www.redandaluzadesemillas.org/red-de-resiembra-e-intercambio-177/informes-y-listado-de-variedades/>. Para participar en la Campaña, las personas interesadas deberán solicitarlo a la RAS a través de un correo-e a info@redandaluzadesemillas.org con el nombre de las 2 variedades, más otras 2 de reserva por si no hay disponibilidad de semillas de alguna de las variedades elegidas. El plazo del 1 al 31 de diciembre para la temporada de primavera-verano y del 1 al 15 de junio para la temporada de otoño-invierno.



Información y comunicación

La RAS, para recopilar la información generada a través de la Rel elabora dos informes anuales que coinciden con las temporadas de cultivo: primavera-verano (principios de enero) y otoño-invierno (principios de agosto). Estos informes, así como los comunicados generados se cuelgan en la web de la RAS.

Reproducción y divulgación

La RAS no reconoce ni impone derechos de autor sobre su trabajo y anima a otras personas y entidades a hacer lo mismo. Los informes y comunicados de la Rel son de libre copia, traducción y distribución. En caso que se utilicen total o parcialmente, solicitamos únicamente que se reconozca y cite la fuente y que se envíe a la RAS por correo postal una muestra en formato papel o por correo-e en caso de publicaciones digitales.



Aviso legal

La RAS es sólo un facilitador del intercambio entre personas y por lo tanto no se responsabiliza de ningún daño derivado de la utilización de las variedades intercambiadas.

Con el fin de preservar la privacidad (todo dato personal provisto a la RAS es absolutamente confidencial y nunca se comparte, vende o intercambia con otros) de las personas que han cedido/aportado las variedades, sus nombres no aparecerán en el listado. Sin embargo, toda aquella persona interesada en conocer quienes han cedido semillas, para tener más información de una determinada variedad, lo podrá solicitar a la RAS, que se pondrá en contacto con la donante, solicitándole su consentimiento para facilitar sus datos a la persona interesada.

Las variedades intercambiadas son parte del patrimonio agrícola colectivo por lo que no está admitida su privatización mediante registro o patente ya sea en parte o en su totalidad y, en general, su uso para fines ajenos a la conservación, uso e intercambio del patrimonio agrícola en peligro de desaparición.

Todos las personas participantes por el mero hecho de serlo se comprometen a respetar estos principios y a informar a la RAS en caso de que llegue a su conocimiento comportamientos con finalidades ajenas a las de la Rel.

Actividades de la Red de Resiembra e Intercambio

Durante el año 2016 se han desarrollado diversas actividades orientadas a fomentar y mejorar el funcionamiento de la Red de Resiembra e Intercambio de variedades locales de cultivo. En las tablas siguientes encontramos una tabla resumen con todas las actividades desarrolladas en función de si están ligadas a la gestión de la Rel o al intercambio de semillas y a actividades formativas e informativas.

Acción 1. Gestión de la Rel

Actividad
<p>23 -9- 2016 Sede RAS. Sevilla</p> <p>Red de resiembra e intercambio: campaña otoño-invierno 2016/2017 (envío semillas para el banco local)</p> <p>En línea: http://www.redandaluzadesemillas.org/red-de-resiembra-e-intercambio-177/article/red-de-resiembra-e-intercambio-2114</p>
 <p>100% VARIEDAD LOCAL</p>

Actividad
<p>23 -9- 2016 Sede RAS. Sevilla</p> <p>Presentación del Listado existencias banco local otoño-invierno 2016/2017</p> <p>En línea: http://www.redandaluzadesemillas.org/red-de-resiembra-e-intercambio-177/informes/article/andalucia-listado-existencias-2115</p>

Actividad
<p>Campaña Estrénate con la Biodiversidad Cultivada</p> <p>En línea: http://www.redandaluzadesemillas.org/red-de-resiembra-e-intercambio-177/estrenate/</p>

Actividad
<p>Del 1 al 15 de junio y del 16 de octubre al 31 de diciembre de 2016</p> <p>Campaña Describe una variedad local</p> <p>En línea: http://www.redandaluzadesemillas.org/red-de-resiembra-e-intercambio-177/describe/</p>

Actividad
<p>Del 1 al 15 de junio y del 16 de octubre al 31 de diciembre de 2016</p> <p>Campaña Apadrina una variedad local</p> <p>En línea: http://www.redandaluzadesemillas.org/red-de-resiembra-e-intercambio-177/apadrina/</p>

Actividad
<p>Desde 2013. Córdoba (Córdoba)</p> <p>Acuerdo de colaboración entre el Banco de germoplasma Vegetal Andaluz y la RAS para la conservación de algunas entradas de la Red de Intercambio y Resiembra</p> <p>En línea: http://www.redandaluzadesemillas.org/red-de-resiembra-e-intercambio-177/protocolo-de-resiembra-e/article/el-banco-de-germoplasma-vegetal-1673</p>
 

Actividad Intercambio

2-4-2016 Casa de la Cultura de Lebrija, Lebrija (Sevilla)

Intercambio de semillas dentro del III Encuentro por las semillas y la memoria

En línea: <http://www.redandaluzadesemillas.org/centro-de-recursos/alianzas-y-convenios/palt-plataforma-andalucia-libre-de/article/iii-encuentro-por-las-semillas-y>

Grupo de apoyo: La Simiente de Lebrija



Actividad

8-4- 2016 Sede RAS. Caracola del CIR. Parque de San Jerónimo (Sevilla).

Intercambio de semillas dentro del XXIV Encuentro de alternativas actividad de la 8ª Semana andaluza de lucha "por la soberanía alimentaria sin transgénicos"

En línea: <http://www.redandaluzadesemillas.org/diversifood/wp6-diseminacion-formacion-y/tarea-6-2-eventos-sociales-y/article/intercambio-de-semillas-de>



Actividad

23-4-2016 Castellar de la Frontera (Cádiz)

Intercambio de semillas en la Fiesta de la primavera Castellar de la frontera (cádiz)

En línea: <http://www.redandaluzadesemillas.org/centro-de-recursos/noticias/articulo/castellar-de-la-frontera-cadiz>

Grupo de apoyo: Grupo de Soberanía Alimentaria del Campo de Gibraltar



Actividad

15-8-2016. Plaza de San Agustín. Coín (Málaga)

Intercambio de semillas dentro de la VII Feria malagueña de la biodiversidad agrícola

En línea: <http://www.redandaluzadesemillas.org/proyecto-construyendo-soberania/r2-fortalecimiento-de-redes/articulo/malaga-intercambio-de-semillas-de>

<http://www.redandaluzadesemillas.org/centro-de-recursos/noticias/articulo/vii-feria-malaguena-de-la>

Grupo de apoyo: Red Malagueña de Semillas



Actividad

27-8-2016. Marbella (Málaga)

Degustación trigos antiguos andaluces

En línea: <http://www.redandaluzadesemillas.org/centro-de-recursos/noticias/articulo/de gustacion-trigos-antiguos>

Degustación trigos Antiguos andaluces

Sábado 27 de agosto 2016, 19-24h

Degustación de pizzas elaboradas con harina de trigo antiguo recto de Málaga, de cultivo ecológico, molido en la piedra

Por una Agricultura Apoyada por la Comunidad (CSA)

Acompañada por la exposición

Dos amigos, dos artes

Cuadros al pastel y

trigos antiguos

andaluces

Rodrigo Friend, maestro

vitrallista y pintor

(www.rodrigofriend.com)

Alonso Navarro, agricultor-

investigador

Lugar: Pizzería Roma,

Marbella (C). Los Naranjos

17. C). Las Mimosas, Barrio

Divina Pastora)



Actividad

26 y 28-9-2016. Úbeda (Jaén)

Intercambio de semillas, Charla, Degustación e dentro del proyecto "Construyendo soberanía alimentaria"

Las variedades autóctonas: una herramienta para el cambio

En línea: <http://www.redandaluzadesemillas.org/proyecto-construyendo-soberania/r2-fortalecimiento-de-redes/articulo/jaen-actividades-de-la-red>

Grupo de apoyo: Asociación Jaén Ecológica y Huertas de la Higuera

Úbeda Jaén

Lunes 26 de septiembre

Asociación Jaén Ecológica:

17.00 h - Charla: "Variedades tradicionales y alimentación saludable ¿Qué nos aportan?"

18.30: Degustación de variedades tradicionales ecológicas

Miércoles 28 de septiembre

Huertas de la Higuera:

16.00 - Un paseo por la huerta. Punto de encuentro: "El mirador del Salvador"

17.30 - Taller - reunión: Hacia un diagnóstico sobre el uso de variedades tradicionales en agricultura ecológica

19.30 - Intercambio de Semillas de variedades tradicionales.

Las semillas de siempre

Fortaleciendo el uso y conservación de las variedades tradicionales en Andalucía

Charla y degustación

26 de Septiembre. 17.00 h

Asociación Jaén Ecológica

Plaza Palma Burgos. Úbeda

Taller e Intercambio de semillas

28 de septiembre. 16.00 h

Huertas de la Higuera

Punto de encuentro: El Mirador del Salvador. Plaza Santa Lucía (junto a La Capilla del Salvador)

Organiza:

Financia:

Colabora:

Proyecto: Construyendo Soberanía Alimentaria

Las variedades autóctonas: una herramienta para el cambio

Más información: Red Andaluza de semillas (RA) 910498121 - www.redandaluzadesemillas.org

Actividad

08-10-2016. El Saucejo (Sevilla)

Ponencia y taller extracción en Las semillas de siempre (El Saucejo)

En línea: <http://www.redandaluzadesemillas.org/proyecto-construyendo-soberania/r2-fortalecimiento-de-redes/article/actividades-de-la-red-andaluza-de>



Actividad

26-10-2016. Jaén

Charla y panel de cata de variedades locales de calabaza dentro del proyecto "Construyendo soberanía alimentaria"

En línea: <http://www.redandaluzadesemillas.org/proyecto-construyendo-soberania/r5-incremento-del-conocimiento-de/article/jaen-charla-y-panel-de-cata-de>

Grupo de apoyo: Tierras Vivas, Ecologistas en Acción Jaén

Jaén

26 de octubre de 2016. 18.30 h

Charla Divulgativa
"Variedades tradicionales y alimentación saludable ¿Cómo nos beneficia su consumo?"
Paula López
Red Andaluza de Semillas

Cata de variedades tradicionales
Cata de variedades tradicionales de calabaza para su valoración por los/as consumidores/as

Intercambio de semillas.
Contaremos con semillas de variedades tradicionales de la Red de Reforestación e Intercambio de la Red Andaluza de Semillas para intercambiar

Más información:
Red Andaluza de semillas
Tf: 954406423
www.redandaluzadesemillas.org

Las semillas de siempre
Fortaleciendo el uso y conservación de las variedades tradicionales en Andalucía

Charla divulgativa y panel de cata de variedades tradicionales

Miércoles 26 de octubre de 2016

18.30 h. Ecotienda Tierras Vivas
Plaza de Atarazanas nº2
(Junto al mercado de San Francisco)
Entrada por C/Espartería

Organiza:

Actividad

28/29/30-10-2016. Torreperogil (Jaén)

Intercambio de semillas, charlas y talleres en la XIII Feria Andaluza de la Biodiversidad

En línea: <http://www.redandaluzadesemillas.org/xiii-feria-andaluza-de-la-biodiversidad-programa-de-la-xiii-feria-andaluza>

Grupo de apoyo: Asociación Campesina Re-Inicia, Asociación Ecocultural Huerto de la Cora, HORTOAN

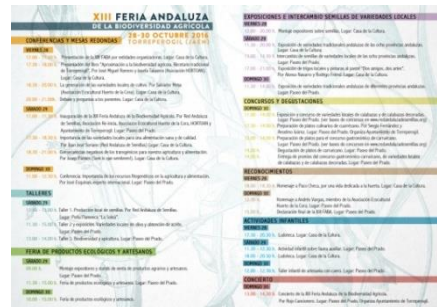

Actividad

12-11-2016. Bormujos (Sevilla)

Intercambio de semillas y charla dentro del proyecto “construyendo soberanía alimentaria” sobre variedades tradicionales y huertos urbanos

En línea: <http://www.redandaluzadesemillas.org/proyecto-construyendo-soberania/r2-fortalecimiento-de-redes/articulo/bormujos-charla-sobre-variedades>

Bormujos. Sevilla

12 de noviembre de 2016. 11 h

11.00 h. Charla divulgativa

La importancia de la biodiversidad cultivada en la producción de alimentos. Variedades tradicionales y huertos urbanos. Paula López. Red Andaluza de Semillas

12.00 h. Intercambio de semillas

Contaremos con semillas de variedades tradicionales de la Red de Resembras e Intercambio de la Red Andaluza de Semillas

Si tienes semillas propias ¡Anímate a intercambiar!

Más información:

Red Andaluza de semillas
Tf: 954406423
www.redandaluzadesemillas.org

Las semillas de siempre
Fortaleciendo el uso y conservación de las variedades tradicionales en Andalucía

Charla divulgativa e Intercambio de semillas de variedades tradicionales
Sábado 12 de noviembre de 2016

11.00 h. Hacienda de Belén
Calle Almijara s/n. Bormujos. Sevilla



Organizado por: Red Andaluza de Semillas, Asociación Campesina Re-Inicia, Asociación Ecocultural Huerto de la Cora, HORTOAN

Actividad

17-11-2016. Campus Universitario de Fuentenueva. Granada

Charla divulgativa dentro del proyecto “Construyendo soberanía alimentaria” sobre variedades tradicionales y huertos urbanos

En línea: <http://www.redandaluzadesemillas.org/proyecto-construyendo-soberania/r5-incremento-del-conocimiento-de/article/granada-charla-divulgativa-sobre>

Grupo de apoyo: M. Agroecología, Diversidad y Culturas, F. Instituto de Agricultura Ecológica y Sostenible (FIAES), Universidad de Granada



Las semillas de siempre
Fomentando el uso y conservación de las variedades tradicionales en Andalucía

Granada
17 de noviembre de 2016
18.00 h. Seminario 1. Politécnico de Ciencias ETS de Ingeniería de Canales y Puertos
Campus Universitario de Fuentenueva, Edificio Politécnico. C/Severo Ochoa s/n

Charla Divulgativa:
Importancia de la biodiversidad cultivada en la producción de alimentos. Variedades tradicionales y huertos urbanos
Paula López. Red Andaluza de Semillas

Más información:
Red Andaluza de semillas
Tf: 954406423
www.redandaluzadesemillas.org

Organiza:  Colabora:    Financia: 

Actividad

19-11-2016 Ecomercado de Huétor Vega (Granada)

Intercambio de semillas, degustación y panel de cata dentro del proyecto “Construyendo soberanía alimentaria” de variedades tradicionales Huétor Vega

En línea: <http://www.redandaluzadesemillas.org/proyecto-construyendo-soberania/r5-incremento-del-conocimiento-de/article/huetor-vega-granada-degustacion-y>

Grupo de apoyo: Red Agroecológica de Granada



Las semillas de siempre
Fomentando el uso y conservación de las variedades tradicionales en Andalucía

Huétor Vega. Granada
19 de noviembre de 2016
Ecomercado de Huétor Vega
10.00 a 15.00 h. Plaza de España

Degustación y panel de cata de variedades tradicionales
Intercambio de semillas de variedades locales
Red de Reforestación e Intercambio de la Red Andaluza de Semillas

Más información:
Red Andaluza de semillas
Tf: 954406423
www.redandaluzadesemillas.org

Organiza:  Colabora:    Financia: 

Actividad

03-12-2016. La Reverde Soc. Coop. And. Jerez de la Frontera (Cádiz)

Intercambio de semillas en la Asamblea abierta 2016 de la Red Andaluza de semillas cultivando biodiversidad
En línea: <http://www.redandaluzadesemillas.org/quienes-somos/hazte-socia-o/article/asamblea-abierta-2016-de-la-red>

Grupo de apoyo: Red de Semillas "Resembrando e Intercambiando", Red Agroecológica de Cádiz (RAC) La Reverde S.C.A



Actividad

04-12-2016 Huerto del Rey Moro (Sevilla)

Jornada sobre trigos en el huerto del rey moro (Sevilla)
En línea: <http://www.redandaluzadesemillas.org/diversifood/wp6-diseminacion-formacion-y/tarea-6-2-eventos-sociales-y/article/jornada-sobre-trigos-en-el-huerto>

Grupo de apoyo: Red de Semillas "Resembrando e Intercambiando", Plantaromed



Actividad

17-12-2016. Aula de Naturaleza de la Asomadilla. Parque de la Asomadilla. (Córdoba)

Intercambio de semillas, charla y taller dentro del proyecto “construyendo soberanía alimentaria” de variedades tradicionales

En línea: <http://www.redandaluzadesemillas.org/proyecto-construyendo-soberania/r2-fortalecimiento-de-redes/articulo/cordoba-charla-taller-en>



Córdoba
17 de diciembre de 2016. 10 h

10.00 h. Charla divulgativa:
La importancia de la biodiversidad cultivada en la producción de alimentos. Variedades tradicionales y huertos urbanos. Paula López. Red Andaluza de Semillas

11.00 h. Taller Técnico:
¿Cómo extraer y conservar tus propias semillas? Paula López. Red Andaluza de Semillas

12.30. Intercambio de semillas
Contaremos con semillas de variedades tradicionales de la Red de Reseña e Intercambio de la Red Andaluza de Semillas para intercambiar

Más información:
Red Andaluza de semillas
Tel: 954-406-423
www.redandaluzadesemillas.org

Las semillas de siempre
Fortaleciendo el uso y conservación de las variedades tradicionales en Andalucía

Charla, Taller e intercambio de semillas de variedades tradicionales
Sábado 17 de diciembre de 2016
10.00 h
Aula de Naturaleza de la Asomadilla
Parque de la Asomadilla. Córdoba
para contactar: 957401142

Organiza:  Financia:  Colabora: 

Actividad del banco local: variedades disponibles, intercambios, apadrinamientos, donaciones y participación

Movimientos

El periodo de tiempo que se analiza en el presente informe es el año 2016 completo, es decir, desde el 1 de enero hasta el 31 de diciembre de ese año.

El total de movimientos durante ese periodo ha sido de 735, siendo 301 de entradas de semillas y 417 de salidas. La distribución porcentual de los movimientos se muestra en el gráfico a continuación:

Los movimientos en el banco local de la Rel se producen a través de los intercambios fundamentalmente, que han ascendido a 718 en el año 2016. Le sigue el apartado destinado a otros conceptos con 15 movimientos y apadrinamiento con 2.

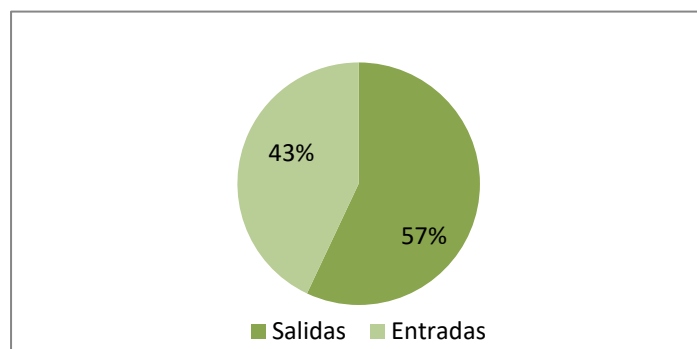

En el gráfico siguiente podemos ver cómo se han distribuido las entradas y salidas en el ámbito de los intercambios, apadrinamientos y otros durante el año 2016.

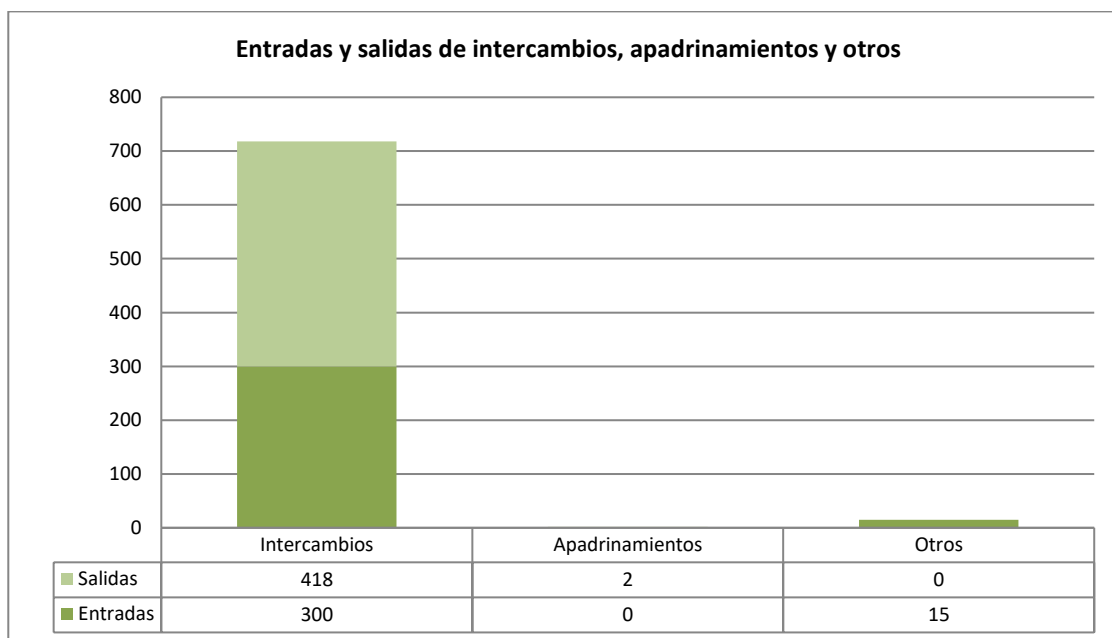

Como se ha comentado anteriormente las 15 entradas en el concepto "otros" se refiere a donaciones de semillas que miembros de la Rel han incluido para realizar la caracterización de las variedades en el marco de la Campaña describe una Variedad Tradicional.

Existencias del banco local

Informe de la base de datos

A fecha 23 de septiembre de 2016 se actualizaron las existencias del banco local de semillas.

En el gráfico a continuación se puede observar la distribución porcentual de especies con mayor número de variedades en el banco. Se han considerado solamente las especies que tienen más de 10 variedades presentes.

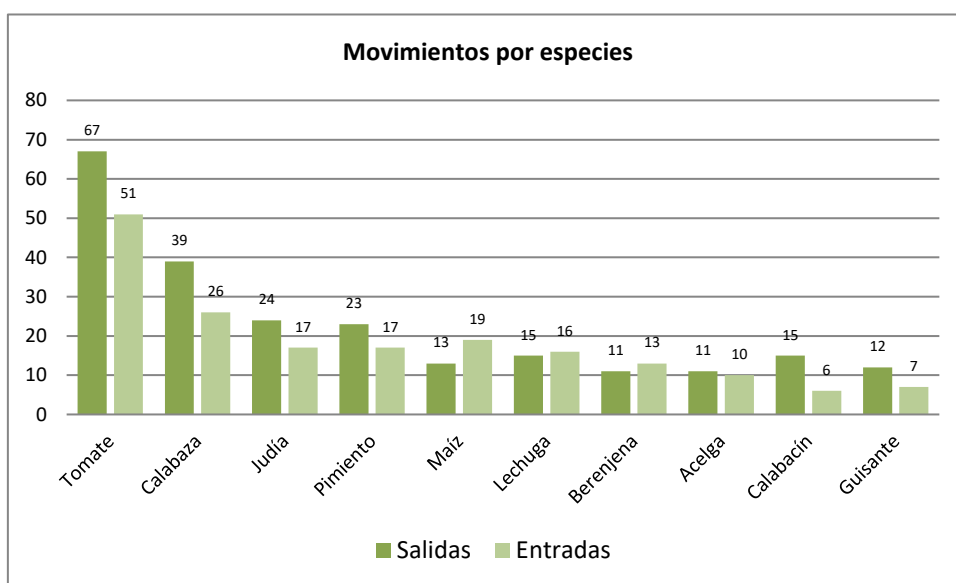

Como se puede observar en la gráfica, la especie predominante es el tomate, seguida de la calabaza y, con la misma representación porcentual en el banco, la judía y el pimiento.

Para el caso de las entradas cabe destacar el maíz en el tercer puesto con 19 entradas y la lechuga y la berenjena que presentan 17 y 13 respectivamente.

El listado completo de las existencias del banco a fecha de 23 de septiembre de 2016

NOMBRE VULGAR	VARIEDAD
Acelga	
	Acelga de Penca Verde de Conil
	Acelga de Penca Blanca de Torreperogil
	Acelga Silvestre de Isla Menor
	Acelga Roja de Alhuarín de la Torre
	Acelga Roja de Dos Hermanas

	Acelga de Villanueva de la Reina
	Acelga Blanca del Aljarafe
	Acelga Roja de Málaga
	Acelga de Hoja Ancha de Burguillos
	Acelga Roja y Amarilla de Los Barrios
Achicoria	
	Achicoria de Villanueva de la Reina
Albahaca	
	Albahaca de Hoja Ancha de Coín
	Albahaca de Hoja Grande de Dos Hermanas
	Albahaca de Hoja Pequeña de Dos Hermanas
	Albahaca de Sevilla
	Albahaca Genovesa de Galaroza
	Albahaca de Trebujena
	Albahaca Negra de Trebujena
	Albahaca Sagrada Tulsi del Molino del Castaño
	Albahaca de Rota
	Albahaca del Sinaí de La Carlota
	Albahaca Gigante de Villanueva de la Reina
Alcachofa	
	Alcaucil Alcachofado de Úbeda
Algarrobo	
	Algarrobo
Alhelí Morado	
	Alhelí Morado de la Indiana de Ronda
Almendro	
	Almendra de Trebujena
	Almendra Moyar de Trebujena
Almorta	
	Almorta de La Carlota
Alquequenje	
	Farolillo Chino (Rjalin) de Trebujena
Altramuz	
	Altramuz Australiano

Amapola	
	Adormidera Silvestre de Galaroza
	Amapola Silvestre de Burguillos
Amaranto	
	Amaranto Revancha San Miguel México
	Amaranto "Criolla Poblana" San Miguel de México
Apio	
	Apio de La Reverde de Jerez de la Frontera
	Apio Verde de Jaulas Abiertas de Málaga
	Apio de Dos Hermanas
	Apio de Conil o Negro de Conil
Armuelle	
	Armuelle Morado de Jabugo
Avena	
	Avena de Antequera
Berenjena	
	Berenjena Rayada de Freír de Villa del Río
	Berenjena Negra Belleza de la Huerta de David de Líjar
	Berenjena larga de Aracena del Molino del Castaño
	Berenjena China de Trebujena
	Berenjena Verde de La Carlota
	Berenjena del Vinagre a la Baezana
	Berenjena Morada de Cazalla de la Sierra
Berza	
	Berza Almeriense
	Berza Kale Berrachina de El Carpio
Borraja	
	Borraja de Fuente Palmera
Brócoli	
	Brócoli de Carmona
	Brócoli de Jerez de la Frontera
	Brócoli de la Reverde de Jerez de la Frontera
	Brócoli Morado de Fuente de Piedra de Bailén

Calabacín	
	Calabacín blanco de Salamanca
	Calabacín Verde listado rastreo del Molino del castaño
	Calabacín Verde de los Huertos del Zambullo de Baena
	Calabacín Blanco de El Carpio
	Calabacín de Trompeta de Torreperogil
	Calabacín Rastrero de Montilla
	Calabacín de Villa del Río
	Calabacín verde de Tivi de Salamanca
Calabaza	
	Calabaza Potimarrón de El Palo
	Calabaza Carruécano de Baeza
	Calabaza Roteña de Brenes
	Calabaza Silvestre de Málaga
	Calabaza lufa de Vélez-Málaga
	Calabaza Mediana de El Carpio
	Calabaza Potimarrón de la Reverde
	Calabaza Kabocha de Finisterre
	Calabaza de Villarubia
	Calabaza Turbante Turco de Montoro
	Calabaza Gigante de Gádor
	Calabaza FEM Blanca de Bormujos
	Calabaza de Cidra del Huerto de Paco Guerrero de Coín
	Calabaza de Pera de La Puebla de Los Infantes
	Calabaza de Esponja de Puerto de la Torre de Málaga
	Carrueco Tradicional de Burguillos
	Calabaza Esponja de Brenes, Lufa
	Calabaza Blanca Chica de Villa del Río
	Calabaza Marrueco de Villa del Río
	Calabaza grande de más de 20 kilos de Villa del Río
	Calabaza Verrugosa de Gádor
	Calabaza Gigante de Aracena
	Calabaza Lufa de Los Realejos
Caléndula	
	Caléndula de Coín

	Caléndula de la Contraviesa de Cadiar
	Caléndula de Écija
	Caléndula
	Caléndula de la Puebla de los Infantes
	Caléndula de Maqueda de Málaga
Capuchina	
	Capuchina de Isla de Tercia
Caracolillo	
	Caracolillo de Vélez Málaga
Cardo	
	cardillo de Alcauciles de la Reverde
	Cardo de Fernán Nuñez de Bailén
	Cardo Penca de Montoro
Cártamo	
	Azafrán Bastardo de Montilla
	Cártamo de Jabugo
	Cártamo de La Carlota
Cebolla	
	Cebolla Roskoff de Finisterre
	Cebolla Blanca Gigante de Gales de Álora
	Cebolla Blanca de Écija
	Cebolla de El Carpio
	Cebolla Blanca de Dos Hermanas
	Cebolla Blanca de los Huertos del Zambullo de Baena
Centeno	
	Centeno de Mirandola Portugués
Chayote	
	Chayote de Dos Hermanas
Chirivía	
	Chirivía white gem de Molino del castaño
Cilantro	
	Cilantro de Coín
	Cilantro de Balerna-Dalías
	Cilantro de Rota

	Cilantro de Dos Hermanas
Col	
	Col Antigua de Montoro
	Col de Mostaza Metis de El Pedroso
	Col China de El Cuervo
Colinabo	
	Colinabo de Jaulas Abiertas de Málaga
	Colinabo de San Antonio
Colleja	
	Colleja de Úbeda
Cosmos	
	Cosmos Morado de la Indiana
	Cosmos Blanco de la Indiana
	Cosmos de Maqueda de Málaga
Equinácea	
	Equinácea Rojiza de El Carpio
Escarola	
	Escarola Rizada de Jerez
	Escarola de Hoja Ancha de El Carpio
Escorzonera	
	Salsifí Sandwich Island del Molino del Castaño
	Salsifí islas Sandwich de El Pedroso
Espinaca	
	Espinaca Pinchuda de Sanlúcar la Mayor
	Espinaca Pinchuda de Cádiz
	Espinaca Pinchuda de Constantina
Espinaca de Nueva Zelanda	
	Espinaca de Nueva Zelanda de Alájar
Estevia	
	Estevia de Trebujena
Garbanzo	
	Garbanzo negro de la Indiana de Ronda
	Garbanzo de Cazalla de la Sierra

Girasol	
	Girasol de Pipas Largas de Baeza
	Girasol Mejicano Ornamental de El Pedroso
	Girasol Mejicano del Molino del Castaño
	Girasol Mejicano de Constantina
	Girasol de Pipas Panocha Grande de Torreperogil
Grelos	
	Grelos de Santiago de Navarra
Guisante	
	Guisante de Carmona
	Guisante Présules de Torreperogil
	Guisante Amarillo de Secano de Jabugo
	Guisante Marroquí de Huelva
	Guisante Tirabeque de Almería
	Guisante de Almería
	Guisante Tirabeque de Jabugo
	Guisante de Los Barrios
	Guisante Verde Oscuro de Hungría
	Guisante Tirabeque antiguo del Molino del Castaño
	Guisante Agatocín de la Indiana de Ronda
Haba	
	Haba Reina Mora de Trebujena
	Haba de Constantina
	Haba de Siete Pipas de Ronda
	Haba siete pipas de Ronda del Molino del Castaño
	Haba Clara de la reina del Molino del Castaño
	Haba Reina Blanca de Torreperogil
	Habas de Villanueva de la Reina
	Haba de Isla de Tercia
Hierba Estrella	
	Plantago coronopus
Hinojo	
	Hinojo Dulce de Bormujos
	Hinojo de Carmona

	Hinojo de Úbeda
Hipérico	
	Hipérico de Écija
Judías	
	Habicholón de Culebra de Ribera del Júcar
	Judía "de a metro" Mata alta de la Indiana de Ronda
	Judía Negra de Bailén
	Judía Espagueti de Alhaurín de la Torre
	Chícharo de los Huertos del Zambullo de Baena
	Judía de Parral de Los Realejos
	Judía Huevo de Hornero de Los Realejos
	Habichuelas de Brenes
	Judía Blanca de Mata Baja de Cazalla de la Sierra
	Habicholilla de Enrame largas de Villanueva de la Reina
	Judía Blanca de Enrame de Cazalla de la Sierra
	Habichuela de Arbolillo Enana de Gúejar Sierra
	Judía Amarilla de Cazalla de la Sierra
Junco	
	Junco Churrero de Burguillos
	Junco Churrero de Burguillos de Bailén
Lechuga	
	Lechuga Oreja de Mulo de Galaroza
	Cogollicos de Tudela de Navarra
	Lechuga de Bailén
	Lechuga Hoja de Encina de los Huertos del Zambullo de Baena
	Lechuga Punta de Flecha de la Indiana de Ronda
	Lechuga Rizada de la Indiana
	Lechuga Aceitosa de Jerez
	Lechuga Oreja de mulo Aragonesa de San Antonio
	Lechuga de Villanueva d la Reina
	Lechuga Hoja de Roble de Chiclana
	Lechuga Maravilla de Verano de El Carpio
	Lechuga Oreja de Mulo de Constantina
	Lechuga Trucha de Dos Hermanas
	Lechuga Punta de Flecha de Dos Hermanas

	Lechuga Negra Palmera de Los Realejos
	Lechuga Hoja de Roble de Sevilla
	Lechuga Maravilla de Verano de Montilla
	Lechuga Punta de Flecha de Isla de Tercia
	Lechuga Romana de El Carpio
	Lechuga Romana de Carmona
	Lechuga Maravilla de Invierno de La Reverde de Jerez de la Fra.
	Lechuga Aceitosa de La Reverde de Jerez de la Frontera
Lenteja	
	Lenteja Verdina de Granada
Limón	
	Limón de Chipiona
	Limón Lunero
Maíz	
	Maíz morado Hopi de Constantina
	Maíz de Palomitas Rojo de Elegido de Coín
	Maíz Castellano de Coín
	Maíz Rojo de Burguillos
	Maíz para Palomitas Rojo de Cazalla de la Sierra
	Maíz del Terreno de Montilla
	Maíz castellano de Bormujos
	Millo de Icord el Alto de Los Realejos
	Maíz para Palomitas de la Vega Jienense
	Maíz de Palomitas de Dos Hermanas
	Maíz Azul de los Huertos del Zambullo de Baena
	Maíz Castellano de la Puebla de los Infantes
	Maíz Dulce Amarillo de Constantina
	Maíz Colorado de Tíjola
	Maíz tostonero chico de Tíjola
	Maíz para Palomitas Amarillo de Cazalla de la Sierra
	Maíz Florio tíjola
	Maíz de Málaga
	Maíz Negro de Paplanta de Méjico de la Huerta de David de Lijar
	Maíz morado de Perú de la huerta de David de Lijar
	Maíz dulce True gold sweet corn del Molino del Castaño

	Maíz Blanco de Cocentaina (Alicante)
	Maíz Amarelo de Sequeiro de Jabugo
Malva, Malva Real o Malvaloca	
	Malva Rosa de Castilblanco
Manzanilla	
	Manzanilla Romana de Villanueva de la Reina
Maracuyá	
	Maracuyá de Málaga
Melón	
	Melón Coca Amarillo de Málaga
	Melón Piel de Sapo de Trebujena
	Melón Blanco de Los Polonios de Bailén
	Melón Piel de Sapo del Viso del Alcor
	Melón Cantalupo (Francés)
	Melón Amarillo de Écija
	Melón Piel de Sapo de Alhaurín de la Torre
	Melón Coca Verde de El Carpio
	Melón Amarillo de Olor de Trebujena
	Melón Blanco de Bailén de Burguillos
	Melón Blanco de El Carpio
	Melón Autóctono de Benamejí
	Melón de Secano Extremeño
Menta Poleo	
	Poleo de Huelva
Milenrama	
	Milenrama de Écija
Mirto	
	Myrtus communis
Níspero	
	Níspero de Isla de Tercia
Okra	
	Okra de Coín
	Okra de Alájar

Onagra	
	Onagra de jabugo
Orégano	
	Orégano de la Puebla de los Infantes
	Orégano de Écija
Pepino	
	Pepino Limón de Montoro
	Pepino de Abla
	Pepino Limón de Montoro
	Pepino de Esponja de Almogía
	Pepino de Vinagre de Villa del Río
	Pepino Armenio de Sevilla
	Pepino Amarillo de Los Realejos
Perejil	
	Perejil Italiano de Hoja Ancha
	Perejil de Maqueda de Málaga
	Perejil de Montilla
	Perejil de Carmona
	Perejil de Galaroza
Pimiento	
	Pimiento de Ristra de Cazalla de la Sierra
	Pimiento de Asar de Almonáster
	Pimiento de Carne Gruesa de Almonáster
	Pimiento Najerano de Navarra
	Pimiento Cornicabra del Viso del Alcor
	Pimiento Piquillo de Lodosa de Navarra
	Pimiento Valenciano Fino de Tíjola
	Pimiento del Huerto El Berenjenal de Sevilla
	Pimiento Guindilla de Sevilla
	Pimiento Ñora de Isla Menor
	Pimienta Palmera "Mojo picón" de El Realejo
	Pimiento de freir de Aracena tipo lamuyo de la huerta de David de Lívar
	Pimiento Picante de Almería
	Pimiento Rojo Grande de Trebujena

	Guindilla de Carmona
	Pimiento Amarillo de Navarra
Puerro	
	Puerro de Málaga
	Puerro de la Reverde de Jerez de la Frontera
	Puerro de Coín
	Puerro de Burguillos de Bailén
Rábano	
	Rábano de Carmona
	Rábano Gigante de Úbeda
	Rábano Negro de El Cuervo
	Rábano Largo de El Carpio
	Rabanita de David de Bormujos
Regaliz	
	Regaliz silvestre de Sevilla
Remolacha	
	Remolacha Crapaudine de Finisterre
	Remolacha de la Puebla de los Infantes
	Remolacha de Dos Hermanas
Retama	
	Retama de Sierra Norte de Castilblanco
Rúcula	
	Rúcula del Molino del Castaño
	Rúcula de Rota
	Rúcula de Chiclana
	Rúcula de El Pedroso
	Rúcula de Sevilla
	Rúcula de Los Barrios
Ruda	
	Ruda de Écija
Salvia	
	Salvia Romana de Galaroza
	Salvia de Écija
	Salvia Hispánica, Chía

Sandía	
	Sandía Rayada de Isla Cristina
	Sandía Libi de Pulpa Clara de Galaroza
	Sandía Rayada de Constantina
	Sandía Chilena Alargada Rayada de Montilla
	Sandía Rayada de Coín
	Sandía de La Gota de Bailén
Saponaria	
	Saponaria de Écija
Semilla del Corazón	
	Semilla del Corazón de Maqueda de Málaga
Sorgo	
	Maíz Escoba de Villa del Río
	Sorgo de Burguillos de Bailén
	Zahína de Chivata de Montilla
Tabaco	
	Tabaco Habano de Montoro
Tagarninas	
	Tagarninas del Molino del Castaño
Tagete	
	Tagete Gigante de El Carpio
	Tagete naranja del Higuerón del Molino del Cataño
	Tagete del Viso del Alcor
	Tagete de Villanueva de la Reina
Tanaceto	
	Tanaceto de Écija
Tomate	
	Tomate Rosa de Piel Fina de Almonáster
	Tomate Gordo de Úbeda
	Tomate Amarillo de Elegido de Coín
	Tomate Rosa de Montaña de Cazalla de la Sierra
	Tomate Moruno de Montilla
	Tomate Piel de Doncella de Montilla
	Tomate del Huerto El Berenjenal de Sevilla

	Tomate Mallorquín de Almería
	Tomate Piel de Doncella de la Vega de Jaén
	Tomate Roteño de los Huertos del Zambullo de Baena
	Tomate Corazón de Toro de los Huertos del Zambullo de Baena
	Tomate Rosa 1 (Familia Soria) de la Puebla de los Infantes
	Tomate Dátil Negro de El Carpio
	Tomate Rosado de Tarifa del Abuelo Juan
	Tomate Rosa de Isla Menor
	Tomate Rosa de El Carpio
	Tomate Rosa de Higuera de la Sierra de Sevilla
	Tomate Baezano de Mata Alta
	Tomate Colorado de Piel Fina de Almonaster
	Tomate del País de Almodóvar del Río
	Tomate Gordo Picudo Loja de Galaroza
	Tomate Rosa de la Reverde
	Tomate Pera de la Reverde
	Tomate Roteño Risa
	Tomate Rojo Baezano
Trigo	
	Trigo de Icord el Alto de Los Realejos
	Trigo Chamorro de Bailén
Veza	
	Veza Satina para abono verde de Baeza
Vinagrera	
	Vinagreta Silvestre de El Carpio
Zanahoria	
	Zanahoria Morá de Málaga
	Zanahoria de Colores de la Puebla de los Infantes
	Zanahoria Morada de Constantina
	Zanahoria Morá de Coín
	Zanahoria Morá de Rota
Zinnia	
	Zinnia de la Indiana de Ronda

Entradas y salidas del banco

Las semillas del banco local de la Rel provienen de las ocho provincias de Andalucía e incluso de fuera de la comunidad autónoma.

En el plano de las entradas, se pone de manifiesto gráficamente que, la provincia andaluza que ha aportado un mayor número de variedades al banco local en el año 2016 ha sido Sevilla con 117 variedades, seguida por Málaga con 69.

Podemos valorar que este hecho se debe a que la sede de la RAS está en Sevilla y por tanto es más fácil para las personas usuarias de la Rel acceder al banco físicamente así como la realización de actividades de intercambio de semillas en ese territorio.

Resulta interesante paralelamente destacar a continuación, el grupo formado por Cádiz, Córdoba y Huelva, con 39, 32 y 22 entradas, igualado en este sentido.

Como se puede observar en el gráfico a continuación la provincia andaluza que ha obtenido mayor número de variedades del banco local en el año 2016 ha sido Sevilla,

Las razones de por qué es en esas provincias donde ha habido mayor número de salidas son las mismas que en el caso de las entradas: mayor número de actividades de intercambio de semillas y participantes en esos territorios en 2016.

Sobre el resto de salidas contabilizadas, le siguen esta vez Córdoba y Huelva con una mayor presencia, ya que se recogen 58 y 57 movimientos respectivamente.

De forma similar, son importantes las provincias de Jaén y Almería, quedando en último lugar Granada con un global de 23 movimientos.

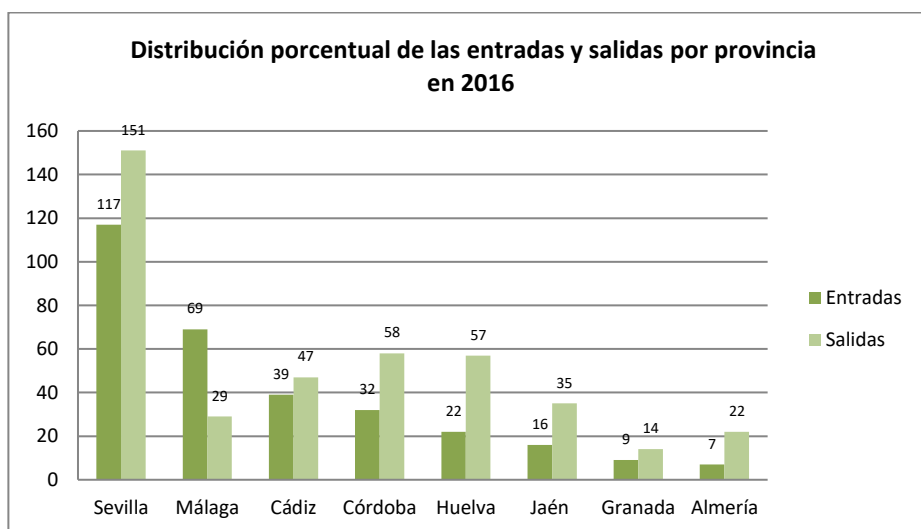

Mostramos a continuación, el listado de las variedades que han entrado en el banco local en el año 2016.

Variedad	Especie	Año Cosecha
Acelga Amarilla de Lyon de la Indiana de Ronda	Acelga	2016
Acelga Blanca de José de La Puebla del Río	Acelga	2015
Acelga Blanca de Pera de la Puebla de los Infantes	Acelga	2013
Acelga de Constantina	Acelga	2016
Acelga de Cortelazor	Acelga	2016
Acelga de Jaén	Acelga	2014
Acelga Roja de Dos Hermanas	Acelga	2015
Acelga Roja de Penca Fina de Churriana	Acelga	2016
Acelga roja del Puerto de Santa María	Acelga	2015
Acelga Tradicional de la huerta de San Vicente Zocueca	Acelga	2013
Albahaca de Armenia de Bormujos	Albahaca	2016
Albahaca de Hoja Ancha de La Indiana de Ronda	Albahaca	2016
Albahaca del Sinaí de La Carlota	Albahaca	2015
Albahaca Genovesa de Hoja Ancha de El Pedroso	Albahaca	2013
Albahaca Limón de Isla Menor	Albahaca	2016
Albahaca sagrada Tulsí del Molino del Catsaño	Albahaca	2014
Albahaca Thai de Huelva	Albahaca	2016
Alhelí Morado de la Indiana de Ronda	Alhelí Morado	2015
Altramuz de Cortelazor	Altramuz	2015
Altramuz de Jabugo	Altramuz	2016
Alubia de Enrame Blanca	Judías	2015
Alubia Tempranillo Blanca	Judías	2015
Amaranto Rojo del Molino del Castaño de El Pedroso	Amaranto	2016
Apio de Dos Hermanas	Apio	2015
Apio Negro de Jerez	Apio	2014
Apio Verde de Jaulas Abiertas de Málaga	Apio	2016
Apionabo de Jabugo	Apio-nabo	2016
Armuelle Morado de Jabugo	Armuelle	2014
Berenjena Alargada de Isla de Tercia de Sevilla	Berenjena	2015
Berenjena Blanca de Isla de Tercia de Sevilla	Berenjena	2015
Berenjena Blanca de Isla Menor	Berenjena	2016
Berenjena Blanca de la Indiana de Ronda	Berenjena	2016
Berenjena Blanca de La Puebla del Río	Berenjena	2015

Berenjena blanca de la Reverde de Jerez de la Frontera	Berenjena	2016
Berenjena larga de Aracena del Molino del Castaño	Berenjena	2015
Berenjena Listada de La Indiana de Ronda	Berenjena	2016
Berenjena Morada de Cazalla de la Sierra	Berenjena	2015
Berenjena Morada de Córdoba	Berenjena	2016
Berenjena Negra Belleza de la Huerta de David de Líjar	Berenjena	2015
Berenjena Negra de Campillos	Berenjena	2016
Berenjena Negra de la Indiana de Ronda	Berenjena	2016
Borrajá de Bormujos	Borrajá	2014
Brócoli Alto Morado de La Puebla del Río	Brócoli	2015
Brócoli del Puerto de Santa María	Brócoli	2016
Brócoli Morado de Isla Menor	Brócoli	2016
Brócoli Verde de El Pedroso	Brócoli	2016
Calabacín belleza negra de Jerez de la Frontera	Calabacín	2016
Calabacín de Campillos	Calabacín	2016
Calabacín Jaspeado Rastrero del Molino del Castaño de El Pedroso	Calabacín	2015
Calabacín Verde de Constantina	Calabacín	2015
Calabacín Verde de Córdoba	Calabacín	2016
Calabacín Verde de los Huertos del Zambullo de Baena	Calabacín	2014
Calabaza Apepiná de La Puebla del Río	Calabaza	2015
Calabaza Bombilla Listada de Córdoba	Calabaza	2016
Calabaza Cacahuete de Bormujos	Calabaza	2016
Calabaza de Batata de Valencia de Córdoba	Calabaza	2015
Calabaza de Botella de Constantina	Calabaza	2016
Calabaza de Cidra del Huerto de Paco Guerrero de Coín	Calabaza	2015
Calabaza de Esponja de Puerto de la Torre de Málaga	Calabaza	2015
Calabaza de la Puebla de los Infantes	Calabaza	2013
Calabaza de la República Dominicana de Jaén	Calabaza	2014
Calabaza Dulce de Jaén	Calabaza	2013
Calabaza Esponja de Brenes, Luffar	Calabaza	2015
Calabaza esponja vegetal de los Barrios	Calabaza	2016
Calabaza Grande de Córdoba	Calabaza	2016
Calabaza Hokkaido de Jabugo	Calabaza	2016
Calabaza Mediana de El Carpío	Calabaza	2015
Calabaza Palentina de Bormujos	Calabaza	2016
Calabaza Potimarrón de El Palo	Calabaza	2015
Calabaza redonda Naty del Puerto de Santa María	Calabaza	2016

Calabaza redonda Naty del Puerto de Santa María	Calabaza	2016
Calabaza Redonda Pequeña de La Puebla del Río	Calabaza	2015
Calabaza Roteña de Brenes	Calabaza	2015
Calabaza Roteña de Piel Fina de La Puebla del Río	Calabaza	2015
Calabaza Rugosa de El Saucejo	Calabaza	2016
Calabaza Silvestre de Málaga	Calabaza	2014
Calabaza Tipo Ruperta de Bormujos	Calabaza	2015
Caléndula de Córdoba	Caléndula	2016
Caléndula de Jerez de la Frontera	Caléndula	2016
Caléndula de Maqueda de Málaga	Caléndula	2014
Caléndula del Puerto de Santa María	Caléndula	2016
Capuchina Amarilla de Córdoba	Capuchina	2016
Capuchina Amarilla de Córdoba	Capuchina	2016
Capuchina de Isla de Tercia	Capuchina	2016
Capuchina Rastrera de Isla Menor	Capuchina	2016
Capuchina Roja de La Indiana de Ronda	Capuchina	2016
Cardo de Fernán Nuñez de Bailén	Cardo	2014
Carrueco Tradicional de Burguillos	Calabaza	2014
Cebolla Blanca de Dos Hermanas	Cebolla	2015
Cebolla Blanca de los Huertos del Zambullo de Baena	Cebolla	2014
Cebolla Blanca Gigante de Gales de Álora	Cebolla	2016
Cebolla de Campillos	Cebolla	2016
Cebolla Gigante de Puerto de la Torre de Málaga	Cebolla	2013
Centeno de Mirandola Portugués	Centeno	2014
Centeno del Terreno de Jabugo	Centeno	2016
Chícharo de los Huertos del Zambullo de Baena	Judías	2014
Chirivia white gem del Molino del Cataño	Chirivía	2014
Cilantro de Dos Hermanas	Cilantro	2015
Cilantro de La Muela	Cilantro	2016
Cilantro de la Reverde de Jerez	Cilantro	2016
Cilantro de Los Barrios	Cilantro	2016
Cilantro del Puerto de Santa María	Cilantro	2015
Col China de El Cuervo	Col	2015
Col de Mostaza Metis de El Pedroso	Col	2014
Col del País de la Reverde de Jerez	Col	2015
Col Fina de Los Escobares de Villaviciosa de Córdoba	Col	2015
Col Gorda de Campillos	Col	2016
Col Kale Russian de Churriana	Kale	2016

Col Kale Siberian de Churriana	Kale	2016
Colinabo de Jaulas Abiertas de Málaga	Colinabo	2016
Cosmos Blanco de la Indiana	Cosmos	2015
Cosmos de Maqueda de Málaga	Cosmos	2015
Cosmos Morado de la Indiana	Cosmos	2015
Espárrago Cultivado de Jabugo	Espárrago	2016
Espinaca de Jaén	Espinaca	2014
Espinaca Pinchuda de Bormujos	Espinaca	2016
Espinaca Roja Argentina de Churriana	Espinaca	2016
Espliego de Igualeja	Espliego	2016
Estevia de Villanueva de San Juan	Estevia	2015
Garbanzo de Cazalla de la Sierra	Garbanzo	2015
Garbanzo negro de la Indiana de Ronda	Garbanzo	2015
Girasol de Pipa Blanca del Molino del Castaño de El Pedroso	Girasol	2015
Girasol del Puerto de Santa María	Girasol	2016
Girasol Gigante de Bormujos	Girasol	2014
Girasol Mejicano de Constantina	Girasol	2016
Girasol Mejicano del Molino del Castaño	Girasol	2015
Guindilla de Los Barrios	Pimiento	2016
Guisante Agatocin de la Indiana de Ronda	Guisante	2015
Guisante Alto de Isla Menor	Guisante	2016
Guisante Amarillo de Secano de Jabugo	Guisante	2014
Guisante Anticho de Burguillos	Guisante	2014
Guisante Marroquí de Huelva	Guisante	2015
Guisantes Jumbo del Puerto de Santa María	Guisante	2015
Haba Aguadulce de Isla Menor	Haba	2016
Haba autóctona de más de 40 años de la Vega de Granada de Churriana	Haba	2016
Haba de Campillos	Haba	2016
Haba de Isla de Tercia	Haba	2016
Haba mora de Jerez de la Frontera	Haba	2016
Haba Morada de Cádiz del Molino del Castaño de El Pedroso	Haba	2016
Haba para enzapatar de Valverde del Camino de Bormujo	Haba	2015
Haba Sevillana de La Puebla del Río	Haba	2015
Habas de Cabra	Haba	2015
Habichela de mata baja de Vitoria de La Muela	Judías	2013
Habicholilla Negra de Jaén	Judías	2014
Habichuela careta de mata alta de La Muela	Judías	2015

Habichuela chícharo de mata baja Ulenkrug del Molino del Castaño de El Pedroso	Judías	2015
Habichuela de Arbolillo Enana de Güejar Sierra	Judías	2015
Habichuela Dolique de Mata Baja de Castilblanco	Judías	2013
Habichuela Negra de Segura de la Sierra	Judías	2016
Habichuelas de Brenes	Judías	2015
Hinojo Dulce de Bola de Constantina	Hinojo	2015
Jara de flor rosa de Igualeja	Jara	2016
Judía "de a metro" Mata alta de la Indiana de Ronda	Judías	2015
Judía Amarilla de Cazalla de la Sierra	Judías	2015
Judía Blanca de Enrame de Cazalla de la Sierra	Judías	2015
Judía Blanca de Mata Baja de Cazalla de la Sierra	Judías	2015
Judía Roja Oscura de Aveiro de Portugal	Judías	2016
Judía Verde Redonda de metro de La Puebla del Río	Judías	2015
Judiones Gallegos de Arzúa de Bormujos	Judías	2015
Lavanda del Puerto de Santa María	Lavanda	2015
Lechuga de Andujar de Invierno de Burguillos	Lechuga	2014
Lechuga Hoja de Encina de los Huertos del Zambullo de Baena	Lechuga	2014
Lechuga Hoja de Roble de Sevilla	Lechuga	2015
Lechuga Lollo Rossa	Lechuga	2016
Lechuga Maravilla de la Indiana de Ronda	Lechuga	2016
Lechuga Maravilla de Verano de El Carpio	Lechuga	2015
Lechuga Oreja de Mula de Cazalla de la Sierra	Lechuga	2013
Lechuga Oreja de Mulo de Constantina	Lechuga	2016
Lechuga Oreja de Mulo de la Reverde de Jerez	Lechuga	2015
Lechuga Punta de Flecha de Dos Hermanas	Lechuga	2015
Lechuga Punta de Flecha de Isla de Tercia	Lechuga	2016
Lechuga Punta de Flecha de la Indiana de Ronda	Lechuga	2015
Lechuga Rizada de la Indiana	Lechuga	2015
Lechuga Roja Rizada de Isla Menor	Lechuga	2016
Lechuga Romana de El Carpio	Lechuga	2015
Lechuga Trucha de Dos Hermanas	Lechuga	2015
Maíz Azul de Jaén	Maíz	2015
Maíz Azul de los Huertos del Zambullo de Baena	Maíz	2014
Maíz castellano de Bormujos	Maíz	2016
Maíz Castellano de La Puebla de los Infantes	Maíz	2015
Maíz de Mazorca Dulce de Jaén	Maíz	2014
Maíz de Palomitas de Dos Hermanas	Maíz	2014

Maíz de palomitas de Los Barrios	Maíz	2016
Maíz de Palomitas Rojo de Elegido de Coín	Maíz	2016
Maíz de Palomitas Rojo del Molino Del Castaño	Maíz	2015
Maíz Dulce de Alfonso de Alhendín	Maíz	2015
Maíz Dulce Trie Gld Sweet Corn del Molino del Castaño	Maíz	2015
Maíz Morado de Perú de la Huerta de David de Lijar	Maíz	2015
Maíz Morado de Perú de la Huerta de David de Lijar	Maíz	2015
Maíz Negro de Cortelazor	Maíz	2015
Maíz Negro de Paplanta de Méjico de la Huerta de David de Lijar	Maíz	2015
Maíz Palomitas de Bormujos	Maíz	2015
Maíz para Palomitas Amarillo de Cazalla de la Sierra	Maíz	2015
Maíz para Palomitas Rojo de Cazalla de la Sierra	Maíz	2015
Maíz Tostonero de Tíjola	Maíz	2015
Maracuyá de Málaga	Maracuyá	2016
Melón Autóctono de Benamejí	Melón	2016
Melón Blanco Caña de Campillos	Melón	2016
Melón Blanco de Bailén de Burguillos	Melón	2014
Melón Blanco Eco de Churriana	Melón	2016
Melón Coca Amarillo de Málaga	Melón	2016
Melón de Secano Extremeño	Melón	2015
Melón de Úbeda de Jaén	Melón	2015
Mostaza Blanca de Jabugo	Mostaza	2016
Mostaza Negra de Jabugo	Mostaza	2016
Myrtus communis	Mirto	2015
Nabo Rosa de Jabugo	Nabo	2016
Níspero de Isla de Tercia	Níspero	2016
Onagra de jabugo	Onagra	2014
Orégano de la Puebla de los Infantes	Orégano	2015
Pepino Armenio de Sevilla	Pepino	2015
Pepino de Esponja de Almagía	Pepino	2015
Pepino Limón de Montoro	Pepino	2016
Pepino Limón Heirloom del Molino del Castaño de El Pedroso	Pepino	2016
Perejil de Campillos	Perejil	2016
Perejil de El Saucejo	Perejil	2016
Perejil de Maqueda de Málaga	Perejil	2016
Perejil del País de Jerez	Perejil	2016
Pimiento Chile Serrano de Isla Menor	Pimiento	2016
Pimiento cornicabra de Coria del Río	Pimiento	2016



Pimiento de Asar de Córdoba	Pimiento	2016
Pimiento de Asar de La Puebla del Río	Pimiento	2015
Pimiento de Campillos	Pimiento	2015
Pimiento de Campillos	Pimiento	2016
Pimiento de Freir "Aracena" tipo Lamuyo de la Huerta d david de Lijar	Pimiento	2015
Pimiento de Isla de Tercia	Pimiento	2016
Pimiento de la Reverde de Jerez de la Frontera	Pimiento	2016
Pimiento de la Vega de Jaén	Pimiento	2014
Pimiento de Ristra de Cazalla de la Sierra	Pimiento	2015
Pimiento Guindilla de Bombilla de Cortelazor	Pimiento	2015
Pimiento Italiano de Córdoba	Pimiento	2016
Pimiento Najerano del Molino del Castaño de El Pedroso	Pimiento	2015
Pimiento Padrón muy picante de Córdoba	Pimiento	2016
Pimiento Sweet Bite Ophelia del Molino del Castaño de El Pedroso	Pimiento	2015
Plantago coronopus	Hierba Estrella	2015
Poinsiana de Campillos	Poinsiana	2016
Poleo de Huelva	Menta Poleo	2016
Puerro de Jerez	Puerro	2016
Puerro de Málaga	Puerro	2016
Rábano de Campillos	Rábano	2016
Rábano del País de Jerez	Rábano	2016
Rábano Largo de El Carpio	Rábano	2015
Rábano largo del Abuelo de Tíjola	Rábano	2015
Rábano Negro de Bornujos	Rábano	2015
Rábano Negro de El Cuervo	Rábano	2016
Remolacha de Dos Hermanas	Remolacha	2014
Remolacha de Gioggia del Molino del Castaño de El Pedroso	Remolacha	2014
Rúcula de Constantina	Rúcula	2016
Rúcula del Molino del Castaño	Rúcula	2014
Salsifí Sandwich Island del Molino del Castaño	Escorzonera	2014
Salvia Hispánica, Chía	Salvia	2015
Semilla del Corazón de Maqueda de Málaga	Semilla del Corazón	2014
Tabaco del Puerto de Santa María	Tabaco	2016
Tabaco rubio de Jerez de la Frontera	Tabaco	2016
Tagarnina de Dos Hermanas	Tagarninas	2013
Tagarninas de Bormujos	Tagarninas	2015

tagete amarillo de Jerez de la Frontera	Tagete	2016
Tagete Bajo de Isla Menor	Tagete	2016
Tagete de Jerez de la Frontera	Tagete	2016
Tagete del Puerto de Santa María	Tagete	2016
Tagete naranja del Higueron del Molino del Cataño	Tagete	2015
Tirabeque de Conil de la Muela	Guisante	2016
Tomate Amarillo de Elegido de Coín	Tomate	2016
Tomate Cherry de Córdoba	Tomate	2016
Tomate Corazón de Buey Castillo de Las Guardas	Tomate	2016
Tomate Corazón de Buey de Jerez de la Frontera	Tomate	2016
Tomate Corazón de Buey de Jerez de la Frontera de Alonsi de Alozaina	Tomate	2016
Tomate Corazón de Toro de Arcos de la Frontera	Tomate	2016
Tomate Corazón de Toro de Benaocaz	Tomate	2016
Tomate Corazón de Toro de Benaoján	Tomate	2016
Tomate Corazón de Toro de Cazalla de la Sierra	Tomate	2016
Tomate Corazón de Toro de Grazalema	Tomate	2016
Tomate Corazón de toro de Huetor Santillán	Tomate	2016
Tomate Corazón de Toro de Isla Menor	Tomate	2016
Tomate Corazón de Toro de Jimena de Libar	Tomate	2016
Tomate Corazón de Toro de la Cañada Rosal	Tomate	2016
Tomate Corazón de Toro de La Indiana de Ronda	Tomate	2015
Tomate Corazón de Toro de los Huertos del Zambullo de Baena	Tomate	2014
Tomate Corazón de Toro de los Huertos del Zambuyo de Baena de Alonsi de Alozaina	Tomate	2016
Tomate Corazón de Toro de San Nicolás del Puerto	Tomate	2016
Tomate Corazón de Toro de Torre Alhaquime	Tomate	2016
Tomate Corazón de Toro Gordo de Cádiz	Tomate	2016
Tomate Dátil Negro de El carpio	Tomate	2015
Tomate Dátil Negro del Pedroso	Tomate	2014
Tomate de Campillos	Tomate	2016
Tomate de Campillos	Tomate	2015
Tomate de Colgar de Amposta	Tomate	2016
Tomate de Colgar de Benalauría	Tomate	2016
Tomate de Cuelga (Ramallet) del Molino del Castaño de El Pedroso	Tomate	2014
Tomate de Cuelga de Jerez de la Frontera de Alonsi de Alozaina	Tomate	2016
Tomate de Cuelga de Pera de Lebrija de Alonsi de Alozaina	Tomate	2016
Tomate de Invierno de Casares de Alonsi de Alozaina	Tomate	2016

Tomate de Isla de Tercia	Tomate	2016
Tomate de Mata Alta de La Indiana de Ronda	Tomate	2016
Tomate de Mata Baja de la Indiana de Ronda	Tomate	2017
Tomate del Terreno de Fuenteheridos de Alonsi de Alozaina	Tomate	2016
Tomate Gordo de Ronda	Tomate	2016
Tomate Morado Corazón de Toro de San Nicolas del Puerto de Alonsi de Alozaina	Tomate	2016
Tomate Morado de Benamejé de Campillos	Tomate	2016
Tomate Piel de Doncella de Jaén de Alonsi de Alozaina	Tomate	2016
Tomate Rojo de Constantina de Bormujos	Tomate	2016
Tomate Rojo de Zubieli de El Pedroso	Tomate	2014
Tomate Rosa de El Carpio	Tomate	2015
Tomate Rosa de Montaña de Cazalla de la Sierra	Tomate	2015
Tomate Rosa y Rojo del Terreno de Jabugo	Tomate	2016
Tomate Rosado de Constantina de Bormujos	Tomate	2016
Tomate Rosado de Córdoba	Tomate	2016
Tomate Rosilla del Andévalo	Tomate	2015
Tomate Rosilla del Andévalo de Alonsi de Alozaina	Tomate	2016
Tomate Roteño de los Huertos del Zambullo de Baena	Tomate	2014
Tomate Talaverano Extremeño de Alozaina	Tomate	2016
Tomate Tipo Catalán Rosado de la Alpujarra de Bormujos	Tomate	2016
Tomate Tipo Cátaro de la Alpujarra de Bormujos	Tomate	2016
Zanahoria de Jerez	Zanahoria	2016
Zanahoria Morá de Málaga	Zanahoria	2016
Zinnia de la Indiana de Ronda	Zinia	2015

El listado de las variedades que han salido del banco local en el año 2016 se observa en la tabla siguiente.

Variedad	Especie	Año Cosecha
Acelga Blanca de La Puebla de los Infantes	Acelga	2013
Acelga Blanca de La Puebla de los Infantes	Acelga	2013
Acelga de Cádiz	Acelga	2013
Acelga de Constantina	Acelga	2012
Acelga de Constantina	Acelga	2012
Acelga de Hoja Ancha de Castilblanco	Acelga	2013
Acelga Mantecosa de Écija	Acelga	2014
Acelga Roja de Almodovar del Río	Acelga	2013

Acelga Roja de Almodovar del Río	Acelga	2013
Acelga Roja Francesa de Gádor	Acelga	2013
Acelga Roja Francesa de Gádor	Acelga	2013
Albahaca de Hoja Grande de Dos Hermanas	Albahaca	2014
Albahaca de Rota	Albahaca	2015
Alcaucil Alcachofado de Úbeda	Alcachofa	2014
Alcaucil Alcachofado de Úbeda	Alcachofa	2014
Alcaucil Alcachofado de Úbeda	Alcachofa	2014
Almorraza de Castilblanco	Almorraza	2013
Altramuz Australiano	Altramuz	2014
Altramuz de Trebujena	Altramuz	2013
Amapola Silvestre de la Rinconada	Amapola	2013
Amaranto "Criolla Poblana" San Miguel de Méjico	Amaranto	2014
Amaranto "Criolla Poblana" San Miguel de Méjico	Amaranto	2014
Amaranto "Criolla Poblana" San Miguel de Méjico	Amaranto	2014
Amaranto gangeticus "Kahulu"	Amaranto	2013
Amaranto Mata Alta de Nicaragua	Amaranto	2013
Amaranto Mata Alta de Nicaragua	Amaranto	2013
Amaranto Revancha San Miguel Méjico	Amaranto	2014
Apio de Conil o Negro de Conil	Apio	2014
Apio de Conil o Negro de Conil	Apio	2014
Apio de La Reverde de Jerez de la Frontera	Apio	2014
Apio Silvestre de Alozaina	Apio	2013
Armuelle Rojo de Tomares	Armuelle	2013
Berenjena Blanca del Puerto de Santa Maria	Berenjena	2013
Berenjena Listada del Aljarafe	Berenjena	2016
Berenjena Morada de Cazalla de la Sierra	Berenjena	2015
Berenjena Negra Belleza de la Huerta de David de Líjar	Berenjena	2015
Berenjena Negra Belleza de la Huerta de David de Líjar	Berenjena	2015
Berenjena Negra Belleza de la Huerta de David de Líjar	Berenjena	2015
Berenjena Negra de Castilblanco	Berenjena	2013
Berenjena Negra de Fuenteheridos	Berenjena	2013
Berenjena Negra de la Huerta Pepíco Araceli de Lebrija	Berenjena	2013
Berenjena Rayada de Freír de Villa del Río	Berenjena	2014
Berenjenas variadas del Aljarafe	Berenjena	2016
Berros de Aroche	Berros	2013
Berza Kale Berrachina de El carpio	Berza	2014
Borraja de Fuente Palmera	Borraja	2014

Borraja de Fuente Palmera	Borraja	2014
Brócoli de Aroche	Brócoli	2013
Brócoli de Carmona	Brócoli	2014
Brócoli de Carmona	Brócoli	2014
Brócoli de la Reverde de Jerez de la Frontera	Brócoli	2014
Brócoli Morado de Fuente de Piedra de Bailén	Brócoli	2015
Brócoli Morado de Fuente de Piedra de Bailén	Brócoli	2015
Brócoli Morado de Fuente de Piedra de Bailén	Brócoli	2015
Brócoli Morado de Fuente de Piedra de Bailén	Brócoli	2015
Calabacín Blanco de El Carpio	Calabacín	2015
Calabacín Blanco del Terreno de Cortegana	Calabacín	2013
Calabacín Blanco del Terreno de Cortegana	Calabacín	2013
Calabacín de la Huerta Pepíco Araceli de Lebrija	Calabacín	2013
Calabacín de la Huerta Pepíco Araceli de Lebrija	Calabacín	2013
Calabacín de Villa del Río	Calabacín	2014
Calabacín Grande del Aljarafe	Calabacín	2016
Calabacín Jaspeado Rastrero del Molino del Castaño de El Pedroso	Calabacín	2015
Calabacín Redondo de Jabugo	Calabacín	2013
Calabacín Redondo de Jabugo	Calabacín	2013
Calabacín Verde de El Carpio	Calabacín	2013
Calabacín Verde de los Huertos del Zambullo de Baena	Calabacín	2014
Calabacín Verde de los Huertos del Zambullo de Baena	Calabacín	2014
Calabacín verde de Tivi de Salamanca	Calabacín	2014
Calabacín Verde listado rastreo del Molino del castaño	Calabacín	2015
Calabaza Amarilla Mediana de Cortegana	Calabaza	2013
Calabaza Botella de Utrera	Calabaza	2013
Calabaza Cacahuete de Fuenteheridos	Calabaza	2013
Calabaza Carrueco de Bailén	Calabaza	2013
Calabaza Carruecos de Jaén	Calabaza	2012
Calabaza Cidra de Castilblanco	Calabaza	2013
Calabaza Cidra de Galicia	Calabaza	2013
Calabaza Cidra de Galicia	Calabaza	2013
Calabaza de Peregrino de Purchena	Calabaza	2012
Calabaza Dura Pequeña de Tíjola	Calabaza	2013
Calabaza Esponja de Brenes, Luffar	Calabaza	2015
Calabaza Gigante de Aracena	Calabaza	2013
Calabaza Gigante de Aracena	Calabaza	2013

Calabaza Gigante del Puerto de Santa María	Calabaza	2013
Calabaza Gorda de la Huerta Pepíco Araceli de Lebrija	Calabaza	2013
Calabaza Larga Dulce del Viso de Alcor	Calabaza	2013
Calabaza Lufa de Almensilla	Calabaza	2016
Calabaza Marrueco de Córdoba	Calabaza	2012
Calabaza Marrueco de Villa del Río	Calabaza	2014
Calabaza Mediana de El Carpio	Calabaza	2015
Calabaza Naranja de Alcalá de Guadaíra	Calabaza	2012
Calabaza Naranja del Calabacino de Alájar	Calabaza	2013
Calabaza Para Cema Hokkaido Del Molino Del Castaño	Calabaza	2013
Calabaza Pelegrino de Sicilia de Galaroza	Calabaza	2013
Calabaza Potimarrón de Castilblanco	Calabaza	2013
Calabaza Potimarrón de El Palo	Calabaza	2015
Calabaza Potimarrón de El Pedroso	Calabaza	2013
Calabaza Potimarrón de Galaroza	Calabaza	2013
Calabaza Potimarrón de la Reverde	Calabaza	2014
Calabaza Potimarrón Francés de Gádor	Calabaza	2013
Calabaza Redonda Chica de Los Villares	Calabaza	2012
Calabaza Romana de Granada	Calabaza	2012
Calabaza Roteña de Coín	Calabaza	2013
Calabaza Roteña de Cortegana	Calabaza	2013
Calabaza Roteña del Puerto de Santa Maria	Calabaza	2014
Calabaza Verde de Gádor	Calabaza	2013
Calabaza Verde de Mesas de Santa Rosa	Calabaza	2012
Calabaza Verrugosa de Gádor	Calabaza	2014
Caléndula de Écija	Caléndula	2014
Caléndula de la Puebla de los Infantes	Caléndula	2014
Caléndula de Sevilla	Caléndula	2013
Caléndula Doble de Tomares	Caléndula	2013
Caléndula Mix Del Molino Del Castaño	Caléndula	2013
Caléndula Silvestre del Aljarafe	Caléndula	2013
Capuchina Trepadora de Castilblanco	Capuchina	2013
Cardo de Fernán Nuñez de Bailén	Cardo	2014
Cártamo de Jabugo	Cártamo	2014
Cártamo de Trapiche	Cártamo	2013
Cebolla Blanca de Dos Hermanas	Cebolla	2015
Cebolla Blanca de Écija	Cebolla	2014
Cebolla Blanca de los Huertos del Zambullo de Baena	Cebolla	2014

Cebolla Blanca Gigante de Gales de Álora	Cebolla	2016
Cebolla Blanca Gigante de Gales de Álora	Cebolla	2016
Cebolla de El Carpio	Cebolla	2015
Cebolla Morada de Castilblanco	Cebolla	2013
Cebolla Roskoff de Finstere	Cebolla	2014
Chirivía de La Rochelle (Francia)	Chirivía	2013
Cilantro de Balerna-Dalías	Cilantro	2014
Cilantro de Coín	Cilantro	2014
Cogollicos de Tudela de Navarra	Lechuga	2014
Cogollicos de Tudela de Navarra	Lechuga	2014
Cogollicos de Tudela de Navarra	Lechuga	2014
Col Antigua de Montoro	Col	2015
Col China de El Cuervo	Col	2015
Col China de El Cuervo	Col	2015
Col de la Huerta La Norieta de Lebrija	Col	2013
Col de Mostaza Metis de El Pedroso	Col	2014
Col de Mostaza Metis de El Pedroso	Col	2014
Col Forrajera de Aroche	Col	2013
Col Rizada de La Tahá	Col	2013
Col Rizada de La Tahá	Col	2013
Colleja de Úbeda	Colleja	2014
Cosmos Morado de la Indiana	Cosmos	2015
Eneldo de El Carpio	Eneldo	2013
Eneldo de Lebrija	Eneldo	2013
Equinácea de Écija	Equinácea	2014
Equinácea de Écija	Equinácea	2014
Equinácea Rojiza de El Carpio	Equinácea	2014
Escarola de Hoja Ancha de El carpio	Escarola	2014
Escarola de Hoja Ancha de El carpio	Escarola	2014
Escarola Rizada de Jerez	Escarola	2014
Escarola Rizada de Jerez	Escarola	2014
Espinaca de Nueva Zelanda de Alájar	Espinaca de Nueva Zelanda	2014
Espinaca Matador de Alájar	Espinaca	2013
Espinaca Pinchuda de Constantina	Espinaca	2015
Estevia de Trebujena	Estevia	2014
Estevia de Trebujena	Estevia	2014
Facelia de Jabugo	Facelia	2014

Farolillo chino de Trebujena	Alquequenje	2014
Garbanzo Crema de Morón de Castilblanco	Garbanzo	2013
Garbanzo negro de la Indiana de Ronda	Garbanzo	2015
Garbanzo Pedrosillano de Galaroza	Garbanzo	2013
Garrofón de Sanlúcar de Barrameda	Judías	2012
Girasol de Aroche	Girasol	2013
Girasol de Aroche	Girasol	2013
Grelo Virtudes Italiano	Col	2013
Guayaba del Amazonas de Gádor	Guayaba	2013
Guindilla de Fuenteheridos	Pimiento	2013
Guisante Agatocin de la Indiana de Ronda	Guisante	2015
Guisante de Almería	Guisante	2014
Guisante de Carmona	Guisante	2014
Guisante de Carmona	Guisante	2014
Guisante de Sanlúcar de Barrameda	Guisante	2013
Guisante Enano de Castilblanco	Guisante	2013
Guisante Tirabeque antiguo del Molino del Castaño	Guisante	2015
Guisante Tirabeque de Jabugo	Guisante	2014
Guisante Tirabeque de Jabugo	Guisante	2014
Guisante Tirabeque de Jabugo	Guisante	2014
Guisante Vaina Pequeña de Utrera	Guisante	2013
Guisante Verde Oscuro de Hungría	Guisante	2014
Haba de Bailén	Haba	2013
Haba de Constantina	Haba	2015
Haba de Dalías	Haba	2013
Haba Reina Mora de Trebujena	Haba	2014
Haba siete pipas de Ronda del Molino del Castaño	Haba	2015
Habas Aguadú de Comer de 7-9 Granos de Córdoba	Haba	2013
Habas Aguadú de Comer de 7-9 Granos de Córdoba	Haba	2013
Habas de Constantina	Haba	2010
Habicholilla de Enrame largas de Villanueva de la Reina	Judías	2014
Habicholilla de Enrame largas de Villanueva de la Reina	Judías	2014
Habicholón de Culebra de Ribera del Júcar	Judías	2014
Habichuela Babarruna Negra de Tolosa de Enrame	Judías	2013
Habichuela Bregenzer Del Molino Del Castaño	Judías	2013
Habichuela De Enrame Espageti Del Molino del Castaño	Judías	2013
Habichuela de Enrame Plana de La Carlota	Judías	2013
Habichuela De Enrame Turca Con Forma De Riñon Del	Judías	2013

Molino Del Castaño		
Habichuela de Mata Baja de Cádiz	Judías	2013
Habichuela de Mata Baja de Cádiz	Judías	2013
Habichuela Diamétrica del Puerto de Santa María	Judías	2013
Habichuela Dolique de Mata Baja de Castilblanco	Judías	2013
Habichuela Dolique de Mata Baja de Castilblanco	Judías	2013
Habichuelas de Brenes	Judías	2015
Habichuelas de Brenes	Judías	2015
Hipérico de Écija	Hipérico	2014
Judía "de a metro" Mata alta de la Indiana de Ronda	Judías	2015
Judía Amarilla de Cazalla de la Sierra	Judías	2015
Judía Amarilla de Cazalla de la Sierra	Judías	2015
Judía Perona de Granada	Judías	2013
Judía Perona de Granada	Judías	2013
Judía Verde Calypso de Castilblanco	Judías	2013
Judías Espaguetis de Alhaurín de la Torre	Judías	2015
Laurel de Gines	Laurel	2013
Laurel de San Vicente	Laurel	2012
Lechuga Chicón d'été de La Rochelle (Francia)	Lechuga	2013
Lechuga Chicón d'été de La Rochelle (Francia)	Lechuga	2013
Lechuga de Villanueva de la Reina	Lechuga	2013
Lechuga de Villanueva de la Reina	Lechuga	2013
Lechuga del Tío Alberto del Pedroso	Lechuga	2013
Lechuga Maravilla de Invierno de La Reverde de Jerez de la Frontera	Lechuga	2014
Lechuga Morena de la Huerta La Norieta de Lebrija	Lechuga	2013
Lechuga oreja de burro de Córdoba	Lechuga	2013
Lechuga Punta de Flecha de la Indiana de Ronda	Lechuga	2015
Lechuga Reina Ghiacci de Tomares	Lechuga	2013
Lechuga Rubia de la Huerta la Norieta de Lebrija	Lechuga	2013
Lechuga Rubia de la Huerta Pepíco Araceli de Lebrija	Lechuga	2013
Maíz Azul de los Huertos del Zambullo de Baena	Maíz	2014
Maíz Blanco de Ronda	Maíz	2013
Maíz Blanco Dulce	Maíz	2012
Maíz de Palomitas de Baza	Maíz	2013
Maíz de Palomitas de Dos Hermanas	Maíz	2014
Maíz de Palomitas de La Barca de la Florida	Maíz	2013
Maíz de Palomitas Rojo del Molino Del Castaño	Maíz	2013

Maíz de Palomitas Rojo del Molino Del Castaño	Maíz	2013
Maíz dulce True gold sweet corn del Molino del Castaño	Maíz	2015
Maíz Rojo de Chiclana	Maíz	2012
Maíz Rojo de Córdoba	Maíz	2013
Maíz Rosetero de Jaén	Maíz	2012
Maíz Rosetero de Jaén	Maíz	2012
Manzanilla Romana de Villanueva de la Reina	Manzanilla	2013
Manzanilla Romana de Villanueva de la Reina	Manzanilla	2013
Manzanilla Romana de Villanueva de la Reina	Manzanilla	2014
Melón Bernizo de Trebujena	Melón	2014
Melón Blanco de Bailén de Burguillos	Melón	2014
Melón Cagamoscas del Puerto de Santa María	Melón	2013
Melón Coca Verde de El Carpío	Melón	2015
Melón Piel de Sapo de Castilblanco	Melón	2013
Melón Piel de Sapo de Castilblanco	Melón	2013
Melón Piel de Sapo de Castilblanco	Melón	2013
Melón Piel de Sapo de Trebujena	Melón	2014
Melona Amarilla de Galaroza	Melón	2013
Melona Amarilla de Galaroza	Melón	2013
Menta Poleo de la Vega de Velez	Menta Poleo	2013
Milenrama de Écija	Milenrama	2014
Mostaza de Castilblanco	Mostaza	2013
Mostaza de Castilblanco	Mostaza	2013
Mostaza Negra	Mostaza	2013
Nabo de Gredos de Gádor	Nabo	2013
Ñora de la Rinconada	Pimiento	2012
Okra	Okra	2013
Okra "Clemson Spineless"	Okra	2013
Okra de Marruecos	Okra	2015
Pepino de Abla	Pepino	2014
Pepino del Terreno Chico de Almonaster	Pepino	2013
Pepino del Terreno Chico de Almonaster	Pepino	2013
Pepino Limón de Montoro	Pepino	2016
Pepino Limón de Montoro	Pepino	2016
Perejil de la Huerta Pepíco Araceli de Lebrija	Perejil	2013
Perejil de Montilla	Perejil	2015
Perejil de Tarifa	Perejil	2013
Perejil Liso de la Viñuela	Perejil	2013

Pimiento Cornicabra del Viso del Alcor	Pimiento	2014
Pimiento de Asar de Almonaster	Pimiento	2014
Pimiento de Asar de Almonaster	Pimiento	2014
Pimiento de Asar de Almonaster	Pimiento	2014
Pimiento de Asar de Almonaster	Pimiento	2014
Pimiento de Carne Gruesa de Almonaster	Pimiento	2014
Pimiento de Coín del Viso del Alcor	Pimiento	2014
Pimiento de Cornicabra de la Vera	Pimiento	2013
Pimiento de Freir "Aracena" tipo Lamuyo de la Huerta d david de Lijar	Pimiento	2015
Pimiento de Ristra de Cazalla de la Sierra	Pimiento	2015
Pimiento del Cristal de Navarra	Pimiento	2014
Pimiento del Huerto El Berenjenal de Sevilla	Pimiento	2014
Pimiento del Padrón de Castilblanco	Pimiento	2013
Pimiento del Padrón de Santiago de Compostela	Pimiento	2013
Pimiento Dulce de Córdoba	Pimiento	2013
Pimiento Gregoriano de Tomares	Pimiento	2013
Pimiento Italiano Corto de la Huerta la Norieta de Lebrija	Pimiento	2013
Pimiento muy picante "Nena" de Cumbres Mayores	Pimiento	2013
Pimiento Ñora de Isla Menor	Pimiento	2014
Pimiento Picante de Los Villares	Pimiento	2012
Pimiento Piquillo de Lodosa de Navarra	Pimiento	2014
Plantago coronopus	Hierba Estrella	2015
Puerro de Burguillos de Bailén	Puerro	2015
Puerro de Jerez	Puerro	2013
Puerro de la Reverde de Jerez de la Frontera	Puerro	2014
Quinoa de Bolivia	Quinoa	2013
Quinoa de Bolivia	Quinoa	2013
Quinoa de Bolivia	Quinoa	2013
Rabanito Glaçon de La Rochelle (Francia)	Rábano	2013
Rábano gigante de Sanlúcar	Rábano	2013
Rábano Largo de Abla	Rábano	2013
Rábano Largo de Fernán Núñez	Rábano	2013
Rábano Largo de Jaén	Rábano	2012
Rábano Largo de la Huerta La Norieta de Lebrija	Rábano	2013
Rábano Negro Francés de Gádor	Rábano	2013
Remolacha Crapaudine de Finistere	Remolacha	2014
Remolacha de Dos Hermanas	Remolacha	2014

Remolacha de Écija	Remolacha	2014
Remolacha de la Puebla de los Infantes	Remolacha	2014
Remolacha Roja de El Calabacino de Alájar	Remolacha	2013
Rúcula de Ronda	Rúcula	2013
Rúcula de Sanlúcar de Barrameda	Rúcula	2013
Rúcula del Calabacino de Alájar	Rúcula	2013
Rúcula del Castaño	Rúcula	2013
Salsifi islas Sandwich de El Pedroso	Escorzonera	2014
Sandía Chilena Alargada Rayada	Sandía	2013
Sandía Chilena Alargada Rayada	Sandía	2013
Sandía Chilena Alargada Rayada de Montilla	Sandía	2015
Sandía Livi de Pulpa Clara de Galaroza	Sandía	2014
Sandía Livi de Pulpa Clara de Galaroza	Sandía	2014
Sandía Rayada con Pipas de La Carlota	Sandía	2013
Sandía Rayada de Constantina	Sandía	2014
Sandía Rayada de Constantina	Sandía	2014
Sandía Verdosa del Puerto de Santa María	Sandía	2013
Saponaria de Écija	Saponaria	2014
Sorgo de Burguillos de Bailén	Sorgo	2015
Sorgo de La Barca de la Florida	Sorgo	2013
Tabaco de Castilblanco	Tabaco	2013
Tabaco de Cortegana	Tabaco	2013
Tabaco Rubio de Las Pajanosas	Tabaco	2013
Tagarnina de Dos Hermanas	Tagarninas	2013
Tagarnina de Dos Hermanas	Tagarninas	2013
Tagete Amarillo y Rojo de Tomares	Tagete	2013
Tagete de Villanueva de la Reina	Tagete	2013
Tagete de Villanueva de la Reina	Tagete	2013
Tanaceto de Écija	Tanaceto	2014
Tomate Canenero	Tomate	2012
Tomate Cherry de Castilblanco	Tomate	2013
Tomate Cherry Grande de La Puebla de los Infantes	Tomate	2013
Tomate Colorado de Piel Fina de Almonaster	Tomate	2014
Tomate Corazón de Aroche	Tomate	2013
Tomate Corazón de Aroche	Tomate	2013
Tomate Corazón de Aroche	Tomate	2013
Tomate Corazón de buey de Fuente Obejuna	Tomate	2016
Tomate Corazón de buey de Fuente Obejuna	Tomate	2016

Tomate Corazón de Buey de Jerez de la Frontera	Tomate	2016
Tomate Corazón de Buey de Jerez de la Frontera	Tomate	2016
Tomate Corazón de Toro de Castilblanco	Tomate	2013
Tomate Corazón de toro de Huetor Santillán	Tomate	2016
Tomate Corazón de toro de Huetor Santillán	Tomate	2016
Tomate Corazón de Toro de los Huertos del Zambullo de Baena	Tomate	2014
Tomate Corazón de Toro de los Huertos del Zambullo de Baena	Tomate	2014
Tomate Corazón de Toro de los Huertos del Zambullo de Baena	Tomate	2014
Tomate Corazón de Toro de los Huertos Zambullo de baena	Tomate	2014
Tomate Corazón de Toro del Carnicero de Alozaina	Tomate	2012
Tomate Dátil Negro de El carpio	Tomate	2015
Tomate Dátil Negro de El carpio	Tomate	2015
Tomate de la Cueva	Tomate	2013
Tomate de Secano de Alozaina	Tomate	2013
Tomate de Yeste de Gádor	Tomate	2013
Tomate del Terreno de Fuenteheridos	Tomate	2013
Tomate del Terreno de Fuenteheridos	Tomate	2013
Tomate del Terreno de Fuenteheridos	Tomate	2013
Tomate Gordo de Ronda	Tomate	2012
Tomate Gordo de Úbeda	Tomate	2014
Tomate Malacara	Tomate	2013
Tomate Mallorquín de Almería	Tomate	2014
Tomate Maravilla de Trebujena	Tomate	2013
Tomate Margarito de Tomares	Tomate	2013
Tomate Moruno de Montilla	Tomate	2015
Tomate Moruno de Montilla	Tomate	2015
Tomate Negro de Castilblanco	Tomate	2013
Tomate Negro Segureño	Tomate	2013
Tomate Negro Segureño	Tomate	2013
Tomate Pata Negra Cordobés	Tomate	2014
Tomate Pera de la Reverde	Tomate	2014
Tomate Pera de la Reverde	Tomate	2014
Tomate Pera de la Reverde	Tomate	2014
Tomate Pera de la Reverde	Tomate	2014
Tomate Piel de Doncella de Cabra	Tomate	2013

Tomate Piel de Doncella de Cabra	Tomate	2013
Tomate Piel de Doncella de Cabra	Tomate	2013
Tomate Piel de Doncella de Cabra	Tomate	2013
Tomate Piel de Doncella de Montilla	Tomate	2015
Tomate Platense del Molino del Castaño	Tomate	2013
Tomate Rojo de Mata Alta de Castilblanco	Tomate	2013
Tomate Rojo de Zubieli de El Pedroso	Tomate	2014
Tomate Rojo Liso de Castilblanco	Tomate	2013
Tomate Rojo Liso de Castilblanco	Tomate	2013
Tomate Rosa 1 (Familia Soria) de la Puebla de los Infantes	Tomate	2014
Tomate Rosa 1 (Familia Soria) de la Puebla de los Infantes	Tomate	2014
Tomate Rosa de El Carpio	Tomate	2015
Tomate Rosa de El Carpio	Tomate	2015
Tomate Rosa de El Carpio	Tomate	2015
Tomate Rosa de la Reverde	Tomate	2014
Tomate Rosado de Grazalema	Tomate	2013
Tomate Rosilla del Andévalo	Tomate	2015
Tomate Rosilla del Andévalo	Tomate	2015
Tomate Roteño	Tomate	2013
Tomate Roteño Risa	Tomate	2014
Tomate Roteño rosita	Tomate	2014
Tomate Talaverano de Castilblanco	Tomate	2013
Tomate Talaverano de Extremadura	Tomate	2012
Tomillo de Castilblanco	Tomillo	2013
Trigo Chamorro de Castilblanco	Trigo	2013
Trigo de Forraje de Bailén	Trigo	2013
Trigo Sarraceno de Castilblanco	Trigo	2013
Trigo Sarraceno de Castilblanco	Trigo	2013
Trigo Sarraceno de Castilblanco	Trigo	2013
Zahina Negra de Ronda	Sorgo	2014
Zanahoria de Colores de la Puebla de los Infantes	Zanahoria	2014
Zanahoria Morá de Coín	Zanahoria	2014
Zanahoria Morá de Málaga	Zanahoria	2016
Zanahoria Morada de Alcoy	Zanahoria	2013
Zanahoria Morada de Alcoy	Zanahoria	2013
Zanahoria Morada de Alcoy	Zanahoria	2013
Zanahoria Morada de Constantina	Zanahoria	2015
Zanahoria Morada de Constantina	Zanahoria	2015

Zapallito del Calabacino de Alájar

Calabaza

2013



Evolución de la Rel

A continuación se presenta cómo han ido evolucionando algunos elementos de la Rel.

Año	2008	2009	2010	2011	2012	2013	2014	2015	2016
Número de variedades en existencia	117	247	263	409	442	587	525	356	735
Cultivos	39	44	48	56	69	90	77	88	91
Entradas	-	-	101	76	455	476	/	/	306
Salidas	-	-	114	141	810	546	/	/	419
Total movimientos	81	161	215	217	1255	1022	/	/	735
Total personas y colectivos	-	-	31	116	143	85	/	/	77



Como se puede ver en la tabla anterior tanto el número de variedades, como de cultivos y movimientos ha ido aumentando desde el 2008. Tan sólo en el caso del “total de movimientos” éste ha sufrido un pequeño descenso del año 2012 al 2013 lo que indica que pese a disminuir los movimientos el número de especies y variedades ha aumentado.



Anexo 1. Modelo de ficha para la recopilación de información sobre variedades locales de cultivo

DATOS GENERALES DEL PROYECTO

- ☐ Persona física
- ☐ Organización

Datos de contacto (personas físicas o persona participante de la organización)

- ☐ Hombre
- ☐ Mujer
- ☐ Otros

Nombre:

Apellido:

Nombre de la finca o del proyecto:

Dirección:

Fecha de nacimiento:

Teléfono:

Email:

Web:

Relación con las variedades locales:

- ☐ **Agricultor/a profesional.**
- ☐ **Agricultor/a aficionado/a.**
- ☐ **Técnico/a**
- ☐ **Investigador/a**
- ☐ **Otros:**

Situación laboral:

- ☐ Activo/a. Indicar profesión:
- ☐ Desempleado
- ☐ Jubilado/a

En caso de organizaciones o grupos

Tipo de organización:

- ☐ Fundación
- ☐ Huertos sociales
- ☐ Institución pública con espacio
- ☐ ONG
- ☐ Organización de consumidores/as
- ☐ Organización de productores/as
- ☐ Organización de productores/as y consumidores/as



- ☐ Organización ecologista
- ☐ PYME
- ☐ Red de Semillas o BCS
- ☐ Organización agraria
- ☐ Otros. Especificar:

Nombre de la organización y/o experiencia:

Datos de contacto de la organización

Dirección:

Teléfono:

Email:

Web:

DESCRIPCIÓN DE LA ACTIVIDAD QUE SE DESARROLLA

¿Cuánto tiempo lleváis funcionando?

Sobre las personas

número de personas que participan en el proyecto:

- ☐ Trabajadores/as: _____
- ☐ Colaboradores/as: _____

¿Qué dedicación tienen?

- ☐ Total
- ☐ Parcial
- ☐ Voluntario/a
- ☐ Becario/a

¿Qué tipo de afiliación a la Seguridad Social tienen las personas que integran el proyecto?

- ☐ Régimen General
- ☐ Régimen Especial de trabajadores Autónomos
- ☐ Trabajo Familiar no remunerado
- ☐ Otros

¿Tienen responsabilidades familiares?

- ☐ Si



☐ No

Descripción de la finca y su manejo

¿De cuanta extensión dispone?

- ☐ 0 – 1 Ha
- ☐ 1 - 5 Has
- ☐ 5 – 50 Has
- ☐ + 50

¿Qué alcance tiene la iniciativa?

- ☐ Local
- ☐ Regional
- ☐ Estatal
- ☐ Europea

Tipo de manejo

- ☐ Ecológico certificado
- ☐ Ecológico no certificado
- ☐ Convencional
- ☐ Biodinámico
- ☐ otros (indicar)

Cultivos principales

- ☐ Hortícolas
- ☐ Cereales
- ☐ Frutales
- ☐ Leguminosas
- ☐ Otros. Indicar:

La comercialización de los productos

¿Comercializas tus productos?

¿Qué productos comercializas?

- ☐ Producto fresco. Especificar:
- ☐ Producto transformado. Especificar:
- ☐ Semillas. Especificar:
- ☐ Plantones. Especificar
- ☐ Otros. Especificar:

Información general sobre el circuito de comercialización utilizado



- ☐ Tiendas y Asociaciones de Productores/as y Consumidores/as
- ☐ Grupos de consumo
- ☐ Mercados locales
- ☐ Colegios
- ☐ Exportación
- ☐ Otros. Indicar:

LAS VARIEDADES LOCALES

Nota:

- Haz una ficha para cada variedad que conserves.
- Rellena la información que sea posible. La que desconozcas o no puedas obtener déjala en blanco.

Variedad local de cultivo¹

Nombre de la variedad:

Localización de la finca en la que se conserva:

Provincia:

Comarca:

Localidad:

Altitud:

m.

Tipo de suelo:

Precipitaciones anuales:

mm. Tª media anual:

°C.

¿La multiplicas asiduamente?

Última fecha de cultivo conocida:

Mercado

¿A quién va dirigida tu producción de esta variedad?: autoconsumo, mercado local, interior o exterior, industria,...

¿Comercializas el producto o las semillas?

¿Cuánta superficie cultivas? ¿Qué producción media anual tienes?

Procedencia de las semillas

¿Cómo fue adquirida la muestra de semillas?: Propia / vecinos / mercado local / cooperativa / vivero / casa de semillas, etc.

¿Desde cuándo se cultiva o mantiene la muestra? ¿Cuándo comenzó a cultivarse la variedad en la zona? ¿Recuerda si las cultivaban las personas mayores de tu localidad?

Territorio o localidades en las que se cultivaba ¿Se tiene conocimiento del cultivo de esta variedad actualmente o en el pasado en otras localidades? ¿Sabe usted si se cultiva en otros sitios/pueblos ahora o antes?, ¿en qué pueblos?
¿Fue sustituida por alguna variedad o especie? ¿Por qué razones?
Datos culturales y etnobotánicos
Utilización de la planta (¿Qué hacen con esa planta?)
Parte de la planta que se utiliza: hojas/frutos/tubérculos...
Consumo en fresco (sí/no) o transformado: ¿qué tipos de conservación/transformación?
Sabor/aroma/textura/color/otras:
¿Se cultiva por algún tipo de creencias, religión o tradiciones locales?
¿Se conocen canciones, bailes, proverbios, frases hechas, cuentos, etc., en los que se utilice o mencione la muestra? ¿Cuáles?
Datos agronómicos
<input type="checkbox"/> Anual/bianual <input type="checkbox"/> perenne (vivaz)
Forma biológica (hábito, hojas, flores, frutos...) / dibujos, fotos (pueden proporcionarnos?)
Resistencia a la sequía/al frío/otros:
Obtención de semillas, descripción:



Fecha siembra semillero:
Marco de plantación semillero:
Fecha de transplante:
Marco de plantación y profundidad:
Fecha siembra directa y profundidad:
Labores anteriores a la siembra:
Necesidades hídricas:
<input type="checkbox"/> Altas <input type="checkbox"/> Media <input type="checkbox"/> bajas.
Necesidades de abonado:
<input type="checkbox"/> Altas <input type="checkbox"/> Medias <input type="checkbox"/> Bajas.
Fecha de recolección:
Foto de la variedad



Variedad local de cultivo2				
Nombre de la variedad:				
Localización de la finca en la que se conserva:				
Provincia:	Comarca:	Localidad:		
Altitud: m.	Tipo de suelo:	Precipitaciones anuales:	mm. Tª media anual: °C.	
¿La multiplicas asiduamente?				
Última fecha de cultivo conocida:				
Mercado				
¿A quién va dirigida tu producción de esta variedad?: autoconsumo, mercado local, interior o exterior, industria,...				
¿Comercializas el producto o las semillas?				
¿Cuánta superficie cultivas? ¿Qué producción media anual tienes?				
Procedencia de las semillas				
¿Cómo fue adquirida la muestra de semillas?: Propia / vecinos / mercado local / cooperativa / vivero / casa de semillas, etc.				
¿Desde cuándo se cultiva o mantiene la muestra? ¿Cuándo comenzó a cultivarse la variedad en la zona? ¿Recuerda si las cultivaban las personas mayores de tu localidad?				
Territorio o localidades en las que se cultivaba ¿Se tiene conocimiento del cultivo de esta variedad actualmente o en el pasado en otras localidades?. ¿Sabe usted si se cultiva en otros sitios/pueblos ahora o antes?, ¿en qué pueblos?				



¿Fue sustituida por alguna variedad o especie? ¿Por qué razones?
Datos culturales y etnobotánicos
Utilización de la planta (¿Qué hacen con esa planta?)
Parte de la planta que se utiliza: hojas/frutos/tubérculos...
Consumo en fresco (sí/no) o transformado: ¿qué tipos de conservación/transformación?
Sabor/aroma/textura/color/otras:
¿Se cultiva por algún tipo de creencias, religión o tradiciones locales?
¿Se conocen canciones, bailes, proverbios, frases hechas, cuentos, etc., en los que se utilice o mencione la muestra? ¿Cuáles?
Datos agronómicos
<input type="checkbox"/> Anual/bianual <input type="checkbox"/> perenne (vivaz)
Forma biológica (hábito, hojas, flores, frutos...) / dibujos, fotos (pueden proporcionarnos?)
Resistencia a la sequía/al frío/otros:
Obtención de semillas, descripción:
Fecha siembra semillero:
Marco de plantación semillero:
Fecha de transplante:



Marco de plantación y profundidad:
Fecha siembra directa y profundidad:
Labores anteriores a la siembra:
Necesidades hídricas: <input type="checkbox"/> Altas <input type="checkbox"/> Media <input type="checkbox"/> bajas.
Necesidades de abonado: <input type="checkbox"/> Altas <input type="checkbox"/> Medias <input type="checkbox"/> Bajas.
Fecha de recolección:
Foto de la variedad



Anexo 2. Formulario para la evaluación y valoración

Para mejorar, evaluar y valorar entre todas/os el funcionamiento de la Red de Resiembra e Intercambio os animamos a responder a las siguientes preguntas y enviárnoslas:

1. ¿Conoces la red de resiembra e intercambio?

No ☐

Sí ☐ ¿Cómo lo conociste?: e-mail ☐, vía postal ☐, teléfono ☐

2. ¿Has participado en ella?

No ☐, por qué? _____

Sí: He enviado variedades ☐
He intercambiado variedades ☐
Rellenado la ficha de variedades ☐
He enviado fotos de la variedad ☐
Otros: _____

3. ¿Te ha resultado útil?

No ☐, ¿por qué? _____

Sí ☐, ¿cómo? _____

4. ¿Has participado en alguna reunión o actividad de formación?

No ☐, por qué? _____

Sí ☐, cuál? _____

5. ¿Te ha resultado útil?

No ☐, ¿por qué? _____

Sí ☐, ¿cómo? _____

6. ¿Has encontrado fácil participar?

No ☐, ¿por qué? _____

¿Cómo te sería más fácil? _____

Sí ☐

7. ¿Consideras que las fechas de las campañas son las adecuadas?

No ☐ ¿cuál sería un mejor momento para ti? _____

Sí ☐

8. ¿Consideras útil/interesante recibir el informe sobre cada temporada?

No ☐, por qué? _____

Sí ☐

9. ¿Consideras adecuada la calidad de las semillas recibidas?

No ☐, por qué? _____

Sí ☐

10. ¿Consideras adecuada la cantidad de semillas recibidas?

No ☐, por qué? _____

Sí ☐

11. ¿Qué esperas obtener en el proyecto?

12. ¿Cómo mejorarías su funcionamiento?

13. Otras observaciones: